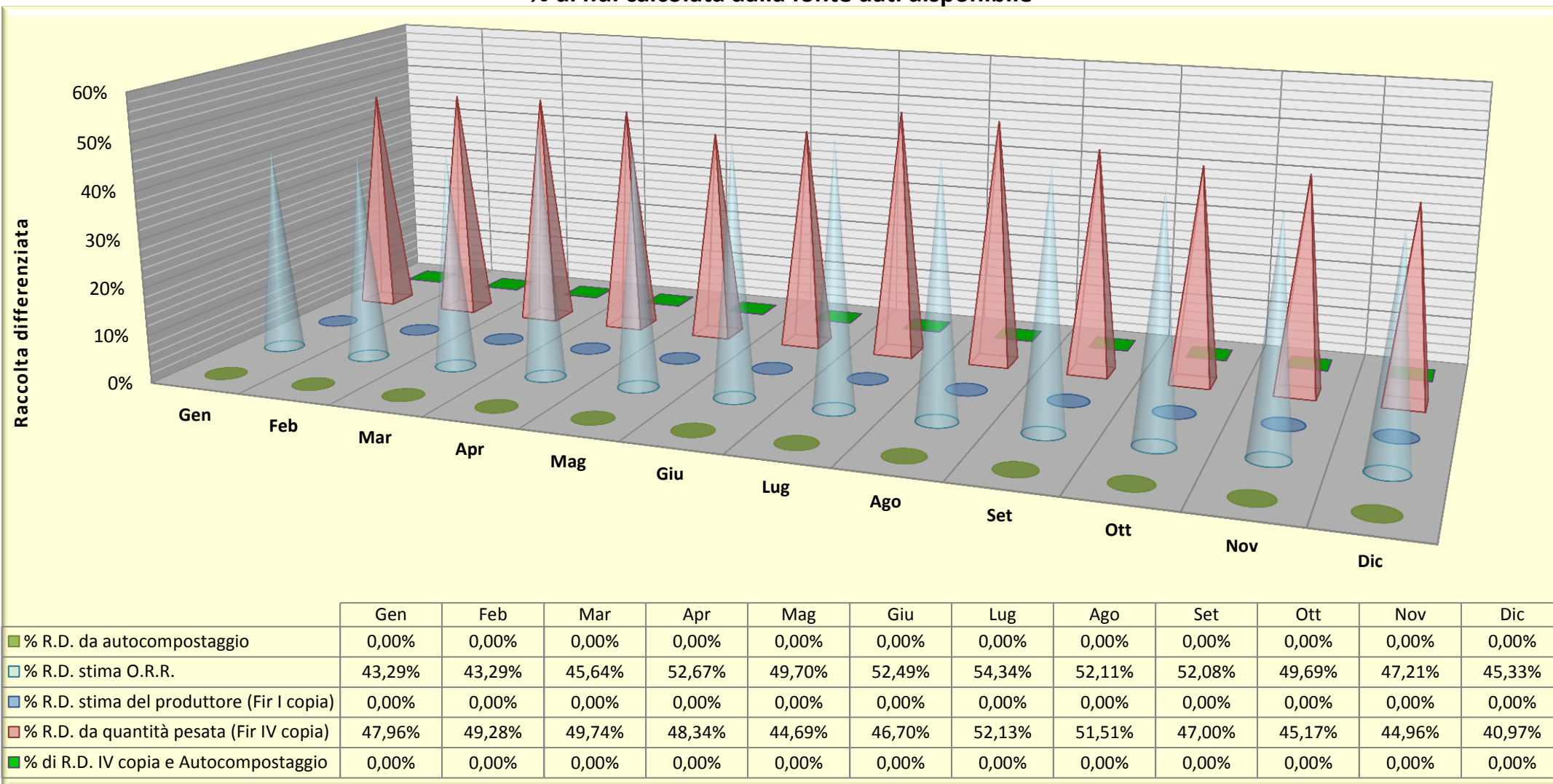
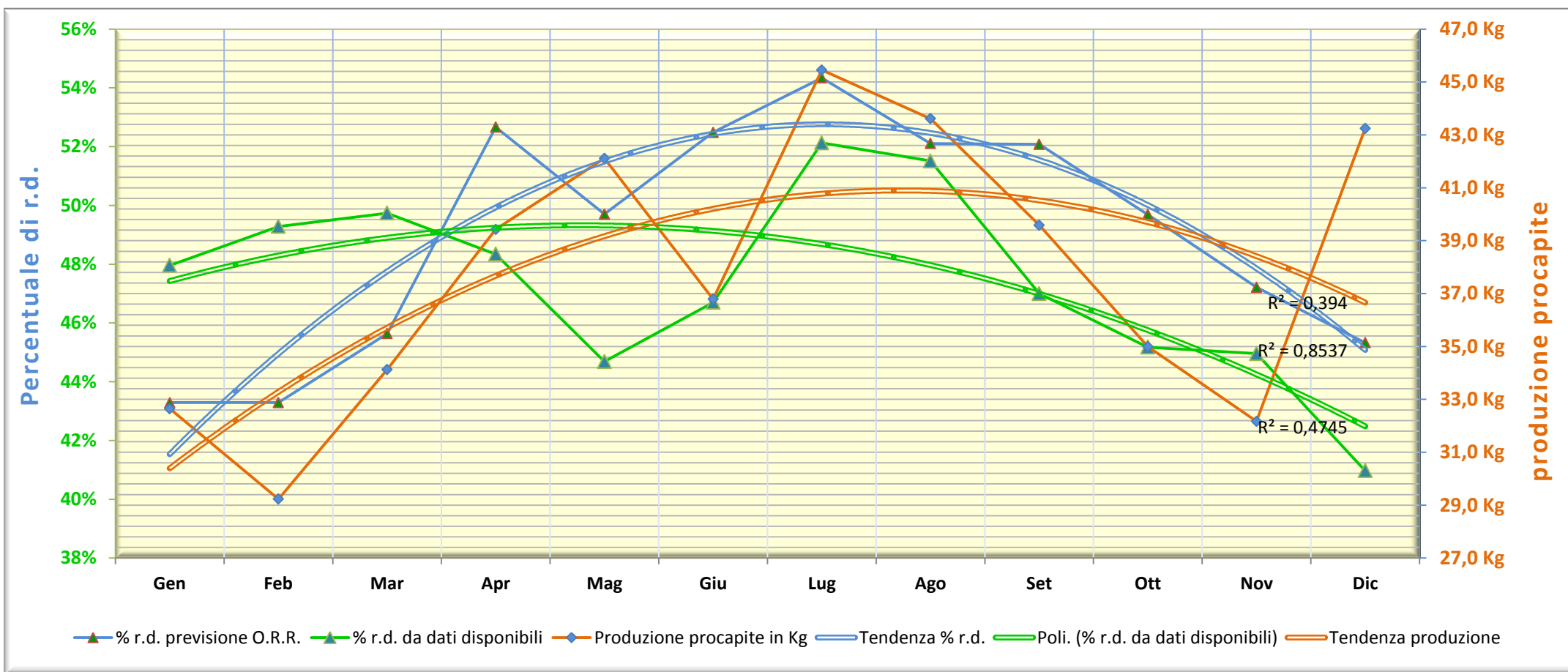

% di r.d. calcolata dalla fonte dati disponibile

Percentuale di rifiuto urbano da raccolta differenziata: 47,39%

Dati di produzione R.U. e percentuale di raccolta differenziata - Anno 2014

Stime e valori reali con colori differiti per fonte dati

Stima O.R.R.	Gen	Feb	Mar	Apr	Mag	Giu	Lug	Ago	Set	Ott	Nov	Dic	Anno
Kg Raccolta differenziata	111.787	76.876	122.937	148.217	136.078	119.844	159.812	166.717	141.029	149.270	116.942	121.952	1.571.463
Kg Produzione totale	259.370	309.740	269.380	281.420	273.780	228.340	294.100	319.940	270.787	300.400	247.693	269.040	3.323.990
% Raccolta differenziata	43,29%	43,29%	45,64%	52,67%	49,70%	52,49%	54,34%	52,11%	52,08%	49,69%	47,21%	45,33%	47,28%
Stima produttore (I copia)	Gen	Feb	Mar	Apr	Mag	Giu	Lug	Ago	Set	Ott	Nov	Dic	Anno
Kg Raccolta differenziata	118.137	109.235	127.509	143.185	141.360	129.062	177.978	168.762	139.758	115.895	108.637	133.103	1.612.623
Kg Produzione totale	245.880	220.600	256.360	296.180	316.340	276.360	341.370	327.620	296.860	259.470	241.646	324.870	3.403.556
% Raccolta differenziata	48,05%	49,52%	49,74%	48,34%	44,69%	46,70%	52,14%	51,51%	47,08%	44,67%	44,96%	40,97%	47,38%
Peso verificato (IV copia)	Gen	Feb	Mar	Apr	Mag	Giu	Lug	Ago	Set	Ott	Nov	Dic	Anno
Kg Raccolta differenziata	117.615	108.215	127.509	143.185	141.360	129.062	177.978	168.778	139.758	118.751	108.637	133.100	1.613.950
Kg Produzione totale	245.240	219.580	256.360	296.180	316.340	276.360	341.440	327.640	297.360	262.870	241.646	324.867	3.405.883
% Raccolta differenziata	47,96%	49,28%	49,74%	48,34%	44,69%	46,70%	52,13%	51,51%	47,00%	45,17%	44,96%	40,97%	47,39%
Autocompostaggio	Gen	Feb	Mar	Apr	Mag	Giu	Lug	Ago	Set	Ott	Nov	Dic	Anno
Kg Produzione	0	0	0	0	0	0	0	0	0	0	0	0	0
% a valere in R.D.	0,00%	0,00%	0,00%	0,00%	0,00%	0,00%	0,00%	0,00%	0,00%	0,00%	0,00%	0,00%	0,00%
IV copia, o I copia, oppure Stima ORR	Gen	Feb	Mar	Apr	Mag	Giu	Lug	Ago	Set	Ott	Nov	Dic	Anno
Kg TOTALE r.d.	117.615	108.215	127.509	143.185	141.360	129.062	177.978	168.778	139.758	118.751	108.637	133.100	1.613.950
Kg TOTALE Produzione	245.240	219.580	256.360	296.180	316.340	276.360	341.440	327.640	297.360	262.870	241.646	324.867	3.405.883
% r.d. da dati disponibili	47,96%	49,28%	49,74%	48,34%	44,69%	46,70%	52,13%	51,51%	47,00%	45,17%	44,96%	40,97%	47,39%



Mese	Gen	Feb	Mar	Apr	Mag	Giu	Lug	Ago	Set	Ott	Nov	Dic	Anno
Produzione procapite in Kg	32,646	29,231	34,127	39,428	42,111	36,789	45,453	43,616	39,585	34,993	32,168	43,246	453,392
% r.d. previsione O.R.R.	43,29%	43,29%	45,64%	52,67%	49,70%	52,49%	54,34%	52,11%	52,08%	49,69%	47,21%	45,33%	47,28%
% r.d. da dati disponibili	47,96%	49,28%	49,74%	48,34%	44,69%	46,70%	52,13%	51,51%	47,00%	45,17%	44,96%	40,97%	47,39%

Produzione Rifiuti Urbani: Dettaglio CER anno 2014

CER	Descrizione	I Copia		IV Copia				
		Kg R1~R13	Kg D1~D15	Kg R1~R13	% (R)	Kg D1~D15	Totale	% (T)
080318	Toner per stampa esauriti, diversi da quelli di cui alla voce 08 03 17	-	-	-	0,0000	-	-	0,0000
130205	Scarti di olio minerale per motori, ingranaggi e lubrificazione, non clorurati	-	-	-	0,0000	-	-	0,0000
130206	Scarti di olio sintetico per motori, ingranaggi e lubrificazione	-	-	-	0,0000	-	-	0,0000
130207	Olio per motori, ingranaggi e lubrificazione, facilmente biodegradabile	-	-	-	0,0000	-	-	0,0000
130208	Altri oli per motori, ingranaggi e lubrificazione	-	-	-	0,0000	-	-	0,0000
150101	Imballaggi in carta e cartone	64.660	-	64.660	1,8985	-	64.660	1,8985
150102	Imballaggi in plastica	-	-	-	0,0000	-	-	0,0000
150103	Imballaggi in legno	-	-	-	0,0000	-	-	0,0000
150104	Imballaggi metallici	-	-	-	0,0000	-	-	0,0000
150105	Imballaggi in materiali compositi	-	-	-	0,0000	-	-	0,0000
150106	Imballaggi in materiali misti	117.337	-	119.227	3,5006	-	119.227	3,5006
150106	<i>Scarto su imballaggi in materiali misti</i>		26.643			27.073	27.073	0,7949
150107	Imballaggi in vetro	189.680	-	189.680	5,5692	-	189.680	5,5692
150109	Imballaggi in materia tessile	-	-	-	0,0000	-	-	0,0000
150110	Imballaggi contenenti residui di sostanze pericolose o contaminati da tali sostanze	-	-	-	0,0000	-	-	0,0000
150111	Imballaggi metallici contenenti matrici solide porose pericolose (ad esempio amianto), compresi i contenitori a pressione vuoti	-	-	-	0,0000	-	-	0,0000
160103	Pneumatici fuori uso	1.520	-	1.520	0,0446	-	1.520	0,0446
160107	Filtri dell'olio	-	-	-	0,0000	-	-	0,0000
160215	Componenti pericolosi rimossi da apparecchiature fuori uso	-	-	-	0,0000	-	-	0,0000
160216	Componenti rimossi da apparecchiature fuori uso, diversi da quelli di cui alla voce 160215	-	-	-	0,0000	-	-	0,0000
160505	Gas in contenitori a pressione, diversi da quelli di cui alla voce 16 05 04	-	-	-	0,0000	-	-	0,0000
160601	Batterie al piombo	-	-	-	0,0000	-	-	0,0000
160602	Batterie al nichel-cadmio	-	-	-	0,0000	-	-	0,0000

Produzione Rifiuti Urbani: Dettaglio CER anno 2014

CER	Descrizione	I Copia		IV Copia				
		Kg R1~R13	Kg D1~D15	Kg R1~R13	% (R)	Kg D1~D15	Totale	% (T)
160603	Batterie contenenti mercurio	-	-	-	0,0000	-	-	0,0000
170107 170904	Rifiuti misti dell'attività di costruzione e demolizione, diversi da quelli di cui alle voci 17 09 01, 17 09 02 e 17 09 03; Miscugli o scorie di cemento, mattoni, mattonelle e ceramiche, diverse da quelle di cui alla voce 17 01 06	-	-	-	0,0000	-	-	0,0000
200101	Carta e cartone	-	-	-	0,0000	-	-	0,0000
200102	Vetro	-	-	-	0,0000	-	-	0,0000
200108	Rifiuti biodegradabili di cucine e mense	1.203.140	-	1.203.340	35,3312	-	1.203.340	35,3312
200108	<i>Autocompostaggio D.G.R. 384/2012</i>			-	0,0000		-	0,0000
200110	Abbigliamento	1.136	-	1.133	0,0333	-	1.133	0,0333
200111	Prodotti tessili	-	-	-	0,0000	-	-	0,0000
200121	Tubi fluorescenti ed altri rifiuti contenenti mercurio	-	-	-	0,0000	-	-	0,0000
200123	Apparecchiature fuori uso contenenti clorofluorocarburi	4.720	-	4.060	0,1192	-	4.060	0,1192
200125	Oli e grassi commestibili	190	-	50	0,0015	-	50	0,0015
200126	Oli e grassi diversi da quelli di cui alla voce 20 01 25	-	-	-	0,0000	-	-	0,0000
200127	Vernici, inchiostri, adesivi e resine contenenti sostanze pericolose	-	-	-	0,0000	-	-	0,0000
200128	Vernici, inchiostri, adesivi e resine diversi da quelli di cui alla voce 20 01 27	-	-	-	0,0000	-	-	0,0000
200131	Medicinali citotossici e citostatici	-	-	-	0,0000	-	-	0,0000
200132	Medicinali diversi da quelli di cui alla voce 20 01 31	-	-	-	0,0000	-	-	0,0000
200133	Batterie e accumulatori di cui alle voci 16 06 01, 16 06 02 e 16 06 03 nonché batterie e accumulatori non suddivisi contenenti tali batterie	-	-	-	0,0000	-	-	0,0000
200134	Batterie e accumulatori diversi da quelli di cui alla voce 20 01 33	-	-	-	0,0000	-	-	0,0000
200135	Apparecchiature elettriche ed elettroniche fuori uso, diverse da quelle di cui alla voce 20 01 21 e 20 01 23, contenenti componenti pericolosi (6)	3.620	-	3.660	0,1075	-	3.660	0,1075
200136	Apparecchiature elettriche ed elettroniche fuori uso, diverse da quelle di cui alle voci 20 01 21, 20 01 23 e 20 01 35	-	-	-	0,0000	-	-	0,0000
200137	Legno, contenente sostanze pericolose	-	-	-	0,0000	-	-	0,0000

Produzione Rifiuti Urbani: Dettaglio CER anno 2014

CER	Descrizione	I Copia		IV Copia				
		Kg R1~R13	Kg D1~D15	Kg R1~R13	% (R)	Kg D1~D15	Totale	% (T)
200138	Legno, diverso da quello di cui alla voce 20 01 37	-	-	-	0,0000	-	-	0,0000
200139	Plastica	-	-	-	0,0000	-	-	0,0000
200140	Metallo	-	-	-	0,0000	-	-	0,0000
200141	Rifiuti prodotti dalla pulizia di camini e ciminere	-	-	-	0,0000	-	-	0,0000
200199	Altre frazioni non specificate altrimenti	-	-	-	0,0000	-	-	0,0000
200201	Rifiuti biodegradabili	1.320	-	1.320	0,0388	-	1.320	0,0388
200203	Altri rifiuti non biodegradabili	-	-	-	0,0000	-	-	0,0000
200301	Rifiuti urbani non differenziati	-	1.761.430	-	0,0000	1.762.000	1.762.000	51,7340
200302	Rifiuti dei mercati	-	-	-	0,0000	-	-	0,0000
200303	Residui della pulizia stradale	-	-	-	0,0000	-	-	0,0000
200303	<i>Scarto su residui della pulizia stradale</i>							0,0000
200307	Rifiuti ingombranti	25.300	2.860	25.300	0,7428	2.860	28.160	0,8268
	Totale	1.612.623	1.790.933	1.613.950	47,3871	1.791.933	3.405.883	100,0000

Scarti IV copia	%	Kg Scarto
	-	-
Scarto sul codice 150106 - DGR 384/2012	18,50	27.073
	-	-
	-	-

Limiti IV copia	Kg R1~R13	Kg Esclusi
	-	-
Limite in Kg. sui codici 170107 e 170904 - DGR 384/2012	75.120	-
	-	-
Limite in Kg. sul codice 160103 - DGR 384/2012	37.560	-

Altri casi IV copia	Totale
	-
	-

Numero abitanti	Produzione procapite annua in Kg
7.512	453,392

Totale raccolto sul territorio comunale (tonnellate)
t 3.406

Raccolta differenziata
47,39%

CER	Descrizione	I Copia		IV Copia				
		Kg R1~R13	Kg D1~D15	Kg R1~R13	% (R)	Kg D1~D15	Totale	% (T)
080318	Toner per stampa esauriti, diversi da quelli di cui alla voce 08 03 17	-	-	-	0,0000	-	-	0,0000
130205	Scarti di olio minerale per motori, ingranaggi e lubrificazione, non clorurati	-	-	-	0,0000	-	-	0,0000
130206	Scarti di olio sintetico per motori, ingranaggi e lubrificazione	-	-	-	0,0000	-	-	0,0000
130207	Olio per motori, ingranaggi e lubrificazione, facilmente biodegradabile	-	-	-	0,0000	-	-	0,0000
130208	Altri oli per motori, ingranaggi e lubrificazione	-	-	-	0,0000	-	-	0,0000
150101	Imballaggi in carta e cartone	5.800	-	5.800	2,3650	-	5.800	2,3650
150102	Imballaggi in plastica	-	-	-	0,0000	-	-	0,0000
150103	Imballaggi in legno	-	-	-	0,0000	-	-	0,0000
150104	Imballaggi metallici	-	-	-	0,0000	-	-	0,0000
150105	Imballaggi in materiali compositi	-	-	-	0,0000	-	-	0,0000
150106	Imballaggi in materiali misti	12.257	-	11.735	4,7852	-	11.735	4,7852
150106	<i>Scarto su imballaggi in materiali misti</i>		2.783			2.665	2.665	1,0866
150107	Imballaggi in vetro	15.480	-	15.480	6,3122	-	15.480	6,3122
150109	Imballaggi in materia tessile	-	-	-	0,0000	-	-	0,0000
150110	Imballaggi contenenti residui di sostanze pericolose o contaminati da tali sostanze	-	-	-	0,0000	-	-	0,0000
150111	Imballaggi metallici contenenti matrici solide porose pericolose (ad esempio amianto), compresi i contenitori a pressione vuoti	-	-	-	0,0000	-	-	0,0000
160103	Pneumatici fuori uso	-	-	-	0,0000	-	-	0,0000
160107	Filtri dell'olio	-	-	-	0,0000	-	-	0,0000
160215	Componenti pericolosi rimossi da apparecchiature fuori uso	-	-	-	0,0000	-	-	0,0000
160216	Componenti rimossi da apparecchiature fuori uso, diversi da quelli di cui alla voce 160215	-	-	-	0,0000	-	-	0,0000
160505	Gas in contenitori a pressione, diversi da quelli di cui alla voce 16 05 04	-	-	-	0,0000	-	-	0,0000
160601	Batterie al piombo	-	-	-	0,0000	-	-	0,0000
160602	Batterie al nichel-cadmio	-	-	-	0,0000	-	-	0,0000

CER	Descrizione	I Copia		IV Copia				
		Kg R1~R13	Kg D1~D15	Kg R1~R13	% (R)	Kg D1~D15	Totale	% (T)
160603	Batterie contenenti mercurio	-	-	-	0,0000	-	-	0,0000
170107 170904	Rifiuti misti dell'attività di costruzione e demolizione, diversi da quelli di cui alle voci 17 09 01, 17 09 02 e 17 09 03; Miscugli o scorie di cemento, mattoni, mattonelle e ceramiche, diverse da quelle di cui alla voce 17 01 06	-	-	-	0,0000	-	-	0,0000
200101	Carta e cartone	-	-	-	0,0000	-	-	0,0000
200102	Vetro	-	-	-	0,0000	-	-	0,0000
200108	Rifiuti biodegradabili di cucine e mense	84.600	-	84.600	34,4968	-	84.600	34,4968
200108	<i>Autocompostaggio D.G.R. 384/2012</i>			-	0,0000		-	0,0000
200110	Abbigliamento	-	-	-	0,0000	-	-	0,0000
200111	Prodotti tessili	-	-	-	0,0000	-	-	0,0000
200121	Tubi fluorescenti ed altri rifiuti contenenti mercurio	-	-	-	0,0000	-	-	0,0000
200123	Apparecchiature fuori uso contenenti clorofluorocarburi	-	-	-	0,0000	-	-	0,0000
200125	Oli e grassi commestibili	-	-	-	0,0000	-	-	0,0000
200126	Oli e grassi diversi da quelli di cui alla voce 20 01 25	-	-	-	0,0000	-	-	0,0000
200127	Vernici, inchiostri, adesivi e resine contenenti sostanze pericolose	-	-	-	0,0000	-	-	0,0000
200128	Vernici, inchiostri, adesivi e resine diversi da quelli di cui alla voce 20 01 27	-	-	-	0,0000	-	-	0,0000
200131	Medicinali citotossici e citostatici	-	-	-	0,0000	-	-	0,0000
200132	Medicinali diversi da quelli di cui alla voce 20 01 31	-	-	-	0,0000	-	-	0,0000
200133	Batterie e accumulatori di cui alle voci 16 06 01, 16 06 02 e 16 06 03 nonché batterie e accumulatori non suddivisi contenenti tali batterie	-	-	-	0,0000	-	-	0,0000
200134	Batterie e accumulatori diversi da quelli di cui alla voce 20 01 33	-	-	-	0,0000	-	-	0,0000
200135	Apparecchiature elettriche ed elettroniche fuori uso, diverse da quelle di cui alla voce 20 01 21 e 20 01 23, contenenti componenti pericolosi (6)	-	-	-	0,0000	-	-	0,0000
200136	Apparecchiature elettriche ed elettroniche fuori uso, diverse da quelle di cui alle voci 20 01 21, 20 01 23 e 20 01 35	-	-	-	0,0000	-	-	0,0000
200137	Legno, contenente sostanze pericolose	-	-	-	0,0000	-	-	0,0000

CER	Descrizione	I Copia		IV Copia				
		Kg R1~R13	Kg D1~D15	Kg R1~R13	% (R)	Kg D1~D15	Totale	% (T)
200138	Legno, diverso da quello di cui alla voce 20 01 37	-	-	-	0,0000	-	-	0,0000
200139	Plastica	-	-	-	0,0000	-	-	0,0000
200140	Metallo	-	-	-	0,0000	-	-	0,0000
200141	Rifiuti prodotti dalla pulizia di camini e ciminere	-	-	-	0,0000	-	-	0,0000
200199	Altre frazioni non specificate altrimenti	-	-	-	0,0000	-	-	0,0000
200201	Rifiuti biodegradabili	-	-	-	0,0000	-	-	0,0000
200203	Altri rifiuti non biodegradabili	-	-	-	0,0000	-	-	0,0000
200301	Rifiuti urbani non differenziati	-	124.960	-	0,0000	124.960	124.960	50,9542
200302	Rifiuti dei mercati	-	-	-	0,0000	-	-	0,0000
200303	Residui della pulizia stradale	-	-	-	0,0000	-	-	0,0000
200303	<i>Scarto su residui della pulizia stradale</i>		-			-	-	0,0000
200307	Rifiuti ingombranti	-	-	-	0,0000	-	-	0,0000
	Totale	118.137	127.743	117.615	47,9593	127.625	245.240	100,0000

Scarti IV copia	%	Kg Scarto
	-	-
Scarto sul codice 150106 - DGR 384/2012	18,50	2.665
	-	-
	-	-

Limiti IV copia	Kg R1~R13	Kg Esclusi
	-	-
Limite in Kg. sui codici 170107 e 170904 - DGR 384/2012	75.120	-
	-	-
Limite in Kg. sul codice 160103 - DGR 384/2012	37.560	-

Altri casi IV copia	Totale
	-
	-

Produzione procapite mensile in Kg
32,646

RACCOLTA DIFFERENZIATA
47,96%

CER	Descrizione	I Copia		IV Copia				
		Kg R1~R13	Kg D1~D15	Kg R1~R13	% (R)	Kg D1~D15	Totale	% (T)
080318	Toner per stampa esauriti, diversi da quelli di cui alla voce 08 03 17	-	-	-	0,0000	-	-	0,0000
130205	Scarti di olio minerale per motori, ingranaggi e lubrificazione, non clorurati	-	-	-	0,0000	-	-	0,0000
130206	Scarti di olio sintetico per motori, ingranaggi e lubrificazione	-	-	-	0,0000	-	-	0,0000
130207	Olio per motori, ingranaggi e lubrificazione, facilmente biodegradabile	-	-	-	0,0000	-	-	0,0000
130208	Altri oli per motori, ingranaggi e lubrificazione	-	-	-	0,0000	-	-	0,0000
150101	Imballaggi in carta e cartone	3.760	-	3.760	1,7124	-	3.760	1,7124
150102	Imballaggi in plastica	-	-	-	0,0000	-	-	0,0000
150103	Imballaggi in legno	-	-	-	0,0000	-	-	0,0000
150104	Imballaggi metallici	-	-	-	0,0000	-	-	0,0000
150105	Imballaggi in materiali compositi	-	-	-	0,0000	-	-	0,0000
150106	Imballaggi in materiali misti	9.095	-	9.095	4,1419	-	9.095	4,1419
150106	<i>Scarto su imballaggi in materiali misti</i>		2.065			2.065	2.065	0,9405
150107	Imballaggi in vetro	9.180	-	9.180	4,1807	-	9.180	4,1807
150109	Imballaggi in materia tessile	-	-	-	0,0000	-	-	0,0000
150110	Imballaggi contenenti residui di sostanze pericolose o contaminati da tali sostanze	-	-	-	0,0000	-	-	0,0000
150111	Imballaggi metallici contenenti matrici solide porose pericolose (ad esempio amianto), compresi i contenitori a pressione vuoti	-	-	-	0,0000	-	-	0,0000
160103	Pneumatici fuori uso	-	-	-	0,0000	-	-	0,0000
160107	Filtri dell'olio	-	-	-	0,0000	-	-	0,0000
160215	Componenti pericolosi rimossi da apparecchiature fuori uso	-	-	-	0,0000	-	-	0,0000
160216	Componenti rimossi da apparecchiature fuori uso, diversi da quelli di cui alla voce 160215	-	-	-	0,0000	-	-	0,0000
160505	Gas in contenitori a pressione, diversi da quelli di cui alla voce 16 05 04	-	-	-	0,0000	-	-	0,0000
160601	Batterie al piombo	-	-	-	0,0000	-	-	0,0000
160602	Batterie al nichel-cadmio	-	-	-	0,0000	-	-	0,0000

CER	Descrizione	I Copia		IV Copia				
		Kg R1~R13	Kg D1~D15	Kg R1~R13	% (R)	Kg D1~D15	Totale	% (T)
160603	Batterie contenenti mercurio	-	-	-	0,0000	-	-	0,0000
170107 170904	Rifiuti misti dell'attività di costruzione e demolizione, diversi da quelli di cui alle voci 17 09 01, 17 09 02 e 17 09 03; Miscugli o scorie di cemento, mattoni, mattonelle e ceramiche, diverse da quelle di cui alla voce 17 01 06	-	-	-	0,0000	-	-	0,0000
200101	Carta e cartone	-	-	-	0,0000	-	-	0,0000
200102	Vetro	-	-	-	0,0000	-	-	0,0000
200108	Rifiuti biodegradabili di cucine e mense	86.180	-	86.180	39,2477	-	86.180	39,2477
200108	<i>Autocompostaggio D.G.R. 384/2012</i>			-	0,0000		-	0,0000
200110	Abbigliamento	-	-	-	0,0000	-	-	0,0000
200111	Prodotti tessili	-	-	-	0,0000	-	-	0,0000
200121	Tubi fluorescenti ed altri rifiuti contenenti mercurio	-	-	-	0,0000	-	-	0,0000
200123	Apparecchiature fuori uso contenenti clorofluorocarburi	660	-	-	0,0000	-	-	0,0000
200125	Oli e grassi commestibili	-	-	-	0,0000	-	-	0,0000
200126	Oli e grassi diversi da quelli di cui alla voce 20 01 25	-	-	-	0,0000	-	-	0,0000
200127	Vernici, inchiostri, adesivi e resine contenenti sostanze pericolose	-	-	-	0,0000	-	-	0,0000
200128	Vernici, inchiostri, adesivi e resine diversi da quelli di cui alla voce 20 01 27	-	-	-	0,0000	-	-	0,0000
200131	Medicinali citotossici e citostatici	-	-	-	0,0000	-	-	0,0000
200132	Medicinali diversi da quelli di cui alla voce 20 01 31	-	-	-	0,0000	-	-	0,0000
200133	Batterie e accumulatori di cui alle voci 16 06 01, 16 06 02 e 16 06 03 nonché batterie e accumulatori non suddivisi contenenti tali batterie	-	-	-	0,0000	-	-	0,0000
200134	Batterie e accumulatori diversi da quelli di cui alla voce 20 01 33	-	-	-	0,0000	-	-	0,0000
200135	Apparecchiature elettriche ed elettroniche fuori uso, diverse da quelle di cui alla voce 20 01 21 e 20 01 23, contenenti componenti pericolosi (6)	360	-	-	0,0000	-	-	0,0000
200136	Apparecchiature elettriche ed elettroniche fuori uso, diverse da quelle di cui alle voci 20 01 21, 20 01 23 e 20 01 35	-	-	-	0,0000	-	-	0,0000
200137	Legno, contenente sostanze pericolose	-	-	-	0,0000	-	-	0,0000

Produzione Rifiuti Urbani: Dettaglio CER Febbraio 2014

CER	Descrizione	I Copia		IV Copia				
		Kg R1~R13	Kg D1~D15	Kg R1~R13	% (R)	Kg D1~D15	Totale	% (T)
200138	Legno, diverso da quello di cui alla voce 20 01 37	-	-	-	0,0000	-	-	0,0000
200139	Plastica	-	-	-	0,0000	-	-	0,0000
200140	Metallo	-	-	-	0,0000	-	-	0,0000
200141	Rifiuti prodotti dalla pulizia di camini e ciminiere	-	-	-	0,0000	-	-	0,0000
200199	Altre frazioni non specificate altrimenti	-	-	-	0,0000	-	-	0,0000
200201	Rifiuti biodegradabili	-	-	-	0,0000	-	-	0,0000
200203	Altri rifiuti non biodegradabili	-	-	-	0,0000	-	-	0,0000
200301	Rifiuti urbani non differenziati	-	109.300	-	0,0000	109.300	109.300	49,7768
200302	Rifiuti dei mercati	-	-	-	0,0000	-	-	0,0000
200303	Residui della pulizia stradale	-	-	-	0,0000	-	-	0,0000
200303	<i>Scarto su residui della pulizia stradale</i>		-			-	-	0,0000
200307	Rifiuti ingombranti	-	-	-	0,0000	-	-	0,0000
	Totale	109.235	111.365	108.215	49,2827	111.365	219.580	100,0000

Scarti IV copia	%	Kg Scarto
	-	0
Scarto sul codice 150106 - DGR 384/2012	18,50	2.065
	-	0
	-	0

Limiti IV copia	Kg R1~R13	Kg Esclusi
	0	0
Limite in Kg. sui codici 170107 e 170904 - DGR 384/2012	75.120	0
	0	0
Limite in Kg. sul codice 160103 - DGR 384/2012	37.560	0

Altri casi IV copia	Totale
	-
	-

Produzione procapite mensile in Kg
29,231

RACCOLTA DIFFERENZIATA
49,28%

CER	Descrizione	I Copia		IV Copia				
		Kg R1~R13	Kg D1~D15	Kg R1~R13	% (R)	Kg D1~D15	Totale	% (T)
080318	Toner per stampa esauriti, diversi da quelli di cui alla voce 08 03 17	-	-	-	0,0000	-	-	0,0000
130205	Scarti di olio minerale per motori, ingranaggi e lubrificazione, non clorurati	-	-	-	0,0000	-	-	0,0000
130206	Scarti di olio sintetico per motori, ingranaggi e lubrificazione	-	-	-	0,0000	-	-	0,0000
130207	Olio per motori, ingranaggi e lubrificazione, facilmente biodegradabile	-	-	-	0,0000	-	-	0,0000
130208	Altri oli per motori, ingranaggi e lubrificazione	-	-	-	0,0000	-	-	0,0000
150101	Imballaggi in carta e cartone	4.700	-	4.700	1,8334	-	4.700	1,8334
150102	Imballaggi in plastica	-	-	-	0,0000	-	-	0,0000
150103	Imballaggi in legno	-	-	-	0,0000	-	-	0,0000
150104	Imballaggi metallici	-	-	-	0,0000	-	-	0,0000
150105	Imballaggi in materiali compositi	-	-	-	0,0000	-	-	0,0000
150106	Imballaggi in materiali misti	6.829	-	6.829	2,6639	-	6.829	2,6639
150106	<i>Scarto su imballaggi in materiali misti</i>		1.551			1.551	1.551	0,6049
150107	Imballaggi in vetro	14.960	-	14.960	5,8355	-	14.960	5,8355
150109	Imballaggi in materia tessile	-	-	-	0,0000	-	-	0,0000
150110	Imballaggi contenenti residui di sostanze pericolose o contaminati da tali sostanze	-	-	-	0,0000	-	-	0,0000
150111	Imballaggi metallici contenenti matrici solide porose pericolose (ad esempio amianto), compresi i contenitori a pressione vuoti	-	-	-	0,0000	-	-	0,0000
160103	Pneumatici fuori uso	-	-	-	0,0000	-	-	0,0000
160107	Filtri dell'olio	-	-	-	0,0000	-	-	0,0000
160215	Componenti pericolosi rimossi da apparecchiature fuori uso	-	-	-	0,0000	-	-	0,0000
160216	Componenti rimossi da apparecchiature fuori uso, diversi da quelli di cui alla voce 160215	-	-	-	0,0000	-	-	0,0000
160505	Gas in contenitori a pressione, diversi da quelli di cui alla voce 16 05 04	-	-	-	0,0000	-	-	0,0000
160601	Batterie al piombo	-	-	-	0,0000	-	-	0,0000
160602	Batterie al nichel-cadmio	-	-	-	0,0000	-	-	0,0000

CER	Descrizione	I Copia		IV Copia				
		Kg R1~R13	Kg D1~D15	Kg R1~R13	% (R)	Kg D1~D15	Totale	% (T)
160603	Batterie contenenti mercurio	-	-	-	0,0000	-	-	0,0000
170107 170904	Rifiuti misti dell'attività di costruzione e demolizione, diversi da quelli di cui alle voci 17 09 01, 17 09 02 e 17 09 03; Miscugli o scorie di cemento, mattoni, mattonelle e ceramiche, diverse da quelle di cui alla voce 17 01 06	-	-	-	0,0000	-	-	0,0000
200101	Carta e cartone	-	-	-	0,0000	-	-	0,0000
200102	Vetro	-	-	-	0,0000	-	-	0,0000
200108	Rifiuti biodegradabili di cucine e mense	101.020	-	101.020	39,4055	-	101.020	39,4055
200108	<i>Autocompostaggio D.G.R. 384/2012</i>			-	0,0000		-	0,0000
200110	Abbigliamento	-	-	-	0,0000	-	-	0,0000
200111	Prodotti tessili	-	-	-	0,0000	-	-	0,0000
200121	Tubi fluorescenti ed altri rifiuti contenenti mercurio	-	-	-	0,0000	-	-	0,0000
200123	Apparecchiature fuori uso contenenti clorofluorocarburi	-	-	-	0,0000	-	-	0,0000
200125	Oli e grassi commestibili	-	-	-	0,0000	-	-	0,0000
200126	Oli e grassi diversi da quelli di cui alla voce 20 01 25	-	-	-	0,0000	-	-	0,0000
200127	Vernici, inchiostri, adesivi e resine contenenti sostanze pericolose	-	-	-	0,0000	-	-	0,0000
200128	Vernici, inchiostri, adesivi e resine diversi da quelli di cui alla voce 20 01 27	-	-	-	0,0000	-	-	0,0000
200131	Medicinali citotossici e citostatici	-	-	-	0,0000	-	-	0,0000
200132	Medicinali diversi da quelli di cui alla voce 20 01 31	-	-	-	0,0000	-	-	0,0000
200133	Batterie e accumulatori di cui alle voci 16 06 01, 16 06 02 e 16 06 03 nonché batterie e accumulatori non suddivisi contenenti tali batterie	-	-	-	0,0000	-	-	0,0000
200134	Batterie e accumulatori diversi da quelli di cui alla voce 20 01 33	-	-	-	0,0000	-	-	0,0000
200135	Apparecchiature elettriche ed elettroniche fuori uso, diverse da quelle di cui alla voce 20 01 21 e 20 01 23, contenenti componenti pericolosi (6)	-	-	-	0,0000	-	-	0,0000
200136	Apparecchiature elettriche ed elettroniche fuori uso, diverse da quelle di cui alle voci 20 01 21, 20 01 23 e 20 01 35	-	-	-	0,0000	-	-	0,0000
200137	Legno, contenente sostanze pericolose	-	-	-	0,0000	-	-	0,0000

CER	Descrizione	I Copia		IV Copia				
		Kg R1~R13	Kg D1~D15	Kg R1~R13	% (R)	Kg D1~D15	Totale	% (T)
200138	Legno, diverso da quello di cui alla voce 20 01 37	-	-	-	0,0000	-	-	0,0000
200139	Plastica	-	-	-	0,0000	-	-	0,0000
200140	Metallo	-	-	-	0,0000	-	-	0,0000
200141	Rifiuti prodotti dalla pulizia di camini e ciminiere	-	-	-	0,0000	-	-	0,0000
200199	Altre frazioni non specificate altrimenti	-	-	-	0,0000	-	-	0,0000
200201	Rifiuti biodegradabili	-	-	-	0,0000	-	-	0,0000
200203	Altri rifiuti non biodegradabili	-	-	-	0,0000	-	-	0,0000
200301	Rifiuti urbani non differenziati	-	124.440	-	0,0000	124.440	124.440	48,5411
200302	Rifiuti dei mercati	-	-	-	0,0000	-	-	0,0000
200303	Residui della pulizia stradale	-	-	-	0,0000	-	-	0,0000
200303	<i>Scarto su residui della pulizia stradale</i>		-			-	-	0,0000
200307	Rifiuti ingombranti	-	2.860	-	0,0000	2.860	2.860	1,1156
	Totale	127.509	128.851	127.509	49,7384	128.851	256.360	100,0000

Scarti IV copia	%	Kg Scarto
	-	0
Scarto sul codice 150106 - DGR 384/2012	18,50	1.551
	-	0
	-	0

Limiti IV copia	Kg R1~R13	Kg Esclusi
	0	0
Limite in Kg. sui codici 170107 e 170904 - DGR 384/2012	75.120	0
	0	0
Limite in Kg. sul codice 160103 - DGR 384/2012	37.560	0

Altri casi IV copia	Totale
	-
	-

Produzione procapite mensile in Kg
34,127

RACCOLTA DIFFERENZIATA
49,74%

CER	Descrizione	I Copia		IV Copia				
		Kg R1~R13	Kg D1~D15	Kg R1~R13	% (R)	Kg D1~D15	Totale	% (T)
080318	Toner per stampa esauriti, diversi da quelli di cui alla voce 08 03 17	-	-	-	0,0000	-	-	0,0000
130205	Scarti di olio minerale per motori, ingranaggi e lubrificazione, non clorurati	-	-	-	0,0000	-	-	0,0000
130206	Scarti di olio sintetico per motori, ingranaggi e lubrificazione	-	-	-	0,0000	-	-	0,0000
130207	Olio per motori, ingranaggi e lubrificazione, facilmente biodegradabile	-	-	-	0,0000	-	-	0,0000
130208	Altri oli per motori, ingranaggi e lubrificazione	-	-	-	0,0000	-	-	0,0000
150101	Imballaggi in carta e cartone	6.760	-	6.760	2,2824	-	6.760	2,2824
150102	Imballaggi in plastica	-	-	-	0,0000	-	-	0,0000
150103	Imballaggi in legno	-	-	-	0,0000	-	-	0,0000
150104	Imballaggi metallici	-	-	-	0,0000	-	-	0,0000
150105	Imballaggi in materiali compositi	-	-	-	0,0000	-	-	0,0000
150106	Imballaggi in materiali misti	9.665	-	9.665	3,2633	-	9.665	3,2633
150106	<i>Scarto su imballaggi in materiali misti</i>		2.195			2.195	2.195	0,7410
150107	Imballaggi in vetro	17.760	-	17.760	5,9964	-	17.760	5,9964
150109	Imballaggi in materia tessile	-	-	-	0,0000	-	-	0,0000
150110	Imballaggi contenenti residui di sostanze pericolose o contaminati da tali sostanze	-	-	-	0,0000	-	-	0,0000
150111	Imballaggi metallici contenenti matrici solide porose pericolose (ad esempio amianto), compresi i contenitori a pressione vuoti	-	-	-	0,0000	-	-	0,0000
160103	Pneumatici fuori uso	1.520	-	1.520	0,5132	-	1.520	0,5132
160107	Filtri dell'olio	-	-	-	0,0000	-	-	0,0000
160215	Componenti pericolosi rimossi da apparecchiature fuori uso	-	-	-	0,0000	-	-	0,0000
160216	Componenti rimossi da apparecchiature fuori uso, diversi da quelli di cui alla voce 160215	-	-	-	0,0000	-	-	0,0000
160505	Gas in contenitori a pressione, diversi da quelli di cui alla voce 16 05 04	-	-	-	0,0000	-	-	0,0000
160601	Batterie al piombo	-	-	-	0,0000	-	-	0,0000
160602	Batterie al nichel-cadmio	-	-	-	0,0000	-	-	0,0000

CER	Descrizione	I Copia		IV Copia				
		Kg R1~R13	Kg D1~D15	Kg R1~R13	% (R)	Kg D1~D15	Totale	% (T)
160603	Batterie contenenti mercurio	-	-	-	0,0000	-	-	0,0000
170107 170904	Rifiuti misti dell'attività di costruzione e demolizione, diversi da quelli di cui alle voci 17 09 01, 17 09 02 e 17 09 03; Miscugli o scorie di cemento, mattoni, mattonelle e ceramiche, diverse da quelle di cui alla voce 17 01 06	-	-	-	0,0000	-	-	0,0000
200101	Carta e cartone	-	-	-	0,0000	-	-	0,0000
200102	Vetro	-	-	-	0,0000	-	-	0,0000
200108	Rifiuti biodegradabili di cucine e mense	101.700	-	101.700	34,3372	-	101.700	34,3372
200108	<i>Autocompostaggio D.G.R. 384/2012</i>			-	0,0000		-	0,0000
200110	Abbigliamento	-	-	-	0,0000	-	-	0,0000
200111	Prodotti tessili	-	-	-	0,0000	-	-	0,0000
200121	Tubi fluorescenti ed altri rifiuti contenenti mercurio	-	-	-	0,0000	-	-	0,0000
200123	Apparecchiature fuori uso contenenti clorofluorocarburi	640	-	640	0,2161	-	640	0,2161
200125	Oli e grassi commestibili	-	-	-	0,0000	-	-	0,0000
200126	Oli e grassi diversi da quelli di cui alla voce 20 01 25	-	-	-	0,0000	-	-	0,0000
200127	Vernici, inchiostri, adesivi e resine contenenti sostanze pericolose	-	-	-	0,0000	-	-	0,0000
200128	Vernici, inchiostri, adesivi e resine diversi da quelli di cui alla voce 20 01 27	-	-	-	0,0000	-	-	0,0000
200131	Medicinali citotossici e citostatici	-	-	-	0,0000	-	-	0,0000
200132	Medicinali diversi da quelli di cui alla voce 20 01 31	-	-	-	0,0000	-	-	0,0000
200133	Batterie e accumulatori di cui alle voci 16 06 01, 16 06 02 e 16 06 03 nonché batterie e accumulatori non suddivisi contenenti tali batterie	-	-	-	0,0000	-	-	0,0000
200134	Batterie e accumulatori diversi da quelli di cui alla voce 20 01 33	-	-	-	0,0000	-	-	0,0000
200135	Apparecchiature elettriche ed elettroniche fuori uso, diverse da quelle di cui alla voce 20 01 21 e 20 01 23, contenenti componenti pericolosi (6)	860	-	860	0,2904	-	860	0,2904
200136	Apparecchiature elettriche ed elettroniche fuori uso, diverse da quelle di cui alle voci 20 01 21, 20 01 23 e 20 01 35	-	-	-	0,0000	-	-	0,0000
200137	Legno, contenente sostanze pericolose	-	-	-	0,0000	-	-	0,0000

CER	Descrizione	I Copia		IV Copia				
		Kg R1~R13	Kg D1~D15	Kg R1~R13	% (R)	Kg D1~D15	Totale	% (T)
200138	Legno, diverso da quello di cui alla voce 20 01 37	-	-	-	0,0000	-	-	0,0000
200139	Plastica	-	-	-	0,0000	-	-	0,0000
200140	Metallo	-	-	-	0,0000	-	-	0,0000
200141	Rifiuti prodotti dalla pulizia di camini e ciminiere	-	-	-	0,0000	-	-	0,0000
200199	Altre frazioni non specificate altrimenti	-	-	-	0,0000	-	-	0,0000
200201	Rifiuti biodegradabili	1.320	-	1.320	0,4457	-	1.320	0,4457
200203	Altri rifiuti non biodegradabili	-	-	-	0,0000	-	-	0,0000
200301	Rifiuti urbani non differenziati	-	150.800	-	0,0000	150.800	150.800	50,9150
200302	Rifiuti dei mercati	-	-	-	0,0000	-	-	0,0000
200303	Residui della pulizia stradale	-	-	-	0,0000	-	-	0,0000
200303	<i>Scarto su residui della pulizia stradale</i>							0,0000
200307	Rifiuti ingombranti	2.960	-	2.960	0,9994	-	2.960	0,9994
	Totale	143.185	152.995	143.185	48,3440	152.995	296.180	100,0000

Scarti IV copia	%	Kg Scarto
	-	0
Scarto sul codice 150106 - DGR 384/2012	18,50	2.195
	-	0
	-	0

Limiti IV copia	Kg R1~R13	Kg Esclusi
	0	0
Limite in Kg. sui codici 170107 e 170904 - DGR 384/2012	75.120	0
	0	0
Limite in Kg. sul codice 160103 - DGR 384/2012	37.560	0

Altri casi IV copia	Totale
	-
	-

Produzione procapite mensile in Kg
39,428

RACCOLTA DIFFERENZIATA
48,34%

CER	Descrizione	I Copia		IV Copia				
		Kg R1~R13	Kg D1~D15	Kg R1~R13	% (R)	Kg D1~D15	Totale	% (T)
080318	Toner per stampa esauriti, diversi da quelli di cui alla voce 08 03 17	-	-	-	0,0000	-	-	0,0000
130205	Scarti di olio minerale per motori, ingranaggi e lubrificazione, non clorurati	-	-	-	0,0000	-	-	0,0000
130206	Scarti di olio sintetico per motori, ingranaggi e lubrificazione	-	-	-	0,0000	-	-	0,0000
130207	Olio per motori, ingranaggi e lubrificazione, facilmente biodegradabile	-	-	-	0,0000	-	-	0,0000
130208	Altri oli per motori, ingranaggi e lubrificazione	-	-	-	0,0000	-	-	0,0000
150101	Imballaggi in carta e cartone	8.120	-	8.120	2,5669	-	8.120	2,5669
150102	Imballaggi in plastica	-	-	-	0,0000	-	-	0,0000
150103	Imballaggi in legno	-	-	-	0,0000	-	-	0,0000
150104	Imballaggi metallici	-	-	-	0,0000	-	-	0,0000
150105	Imballaggi in materiali compositi	-	-	-	0,0000	-	-	0,0000
150106	Imballaggi in materiali misti	11.800	-	11.800	3,7303	-	11.800	3,7303
150106	<i>Scarto su imballaggi in materiali misti</i>		2.680			2.680	2.680	0,8470
150107	Imballaggi in vetro	15.740	-	15.740	4,9757	-	15.740	4,9757
150109	Imballaggi in materia tessile	-	-	-	0,0000	-	-	0,0000
150110	Imballaggi contenenti residui di sostanze pericolose o contaminati da tali sostanze	-	-	-	0,0000	-	-	0,0000
150111	Imballaggi metallici contenenti matrici solide porose pericolose (ad esempio amianto), compresi i contenitori a pressione vuoti	-	-	-	0,0000	-	-	0,0000
160103	Pneumatici fuori uso	-	-	-	0,0000	-	-	0,0000
160107	Filtri dell'olio	-	-	-	0,0000	-	-	0,0000
160215	Componenti pericolosi rimossi da apparecchiature fuori uso	-	-	-	0,0000	-	-	0,0000
160216	Componenti rimossi da apparecchiature fuori uso, diversi da quelli di cui alla voce 160215	-	-	-	0,0000	-	-	0,0000
160505	Gas in contenitori a pressione, diversi da quelli di cui alla voce 16 05 04	-	-	-	0,0000	-	-	0,0000
160601	Batterie al piombo	-	-	-	0,0000	-	-	0,0000
160602	Batterie al nichel-cadmio	-	-	-	0,0000	-	-	0,0000

CER	Descrizione	I Copia		IV Copia				
		Kg R1~R13	Kg D1~D15	Kg R1~R13	% (R)	Kg D1~D15	Totale	% (T)
160603	Batterie contenenti mercurio	-	-	-	0,0000	-	-	0,0000
170107 170904	Rifiuti misti dell'attività di costruzione e demolizione, diversi da quelli di cui alle voci 17 09 01, 17 09 02 e 17 09 03; Miscugli o scorie di cemento, mattoni, mattonelle e ceramiche, diverse da quelle di cui alla voce 17 01 06	-	-	-	0,0000	-	-	0,0000
200101	Carta e cartone	-	-	-	0,0000	-	-	0,0000
200102	Vetro	-	-	-	0,0000	-	-	0,0000
200108	Rifiuti biodegradabili di cucine e mense	103.340	-	103.340	32,6674	-	103.340	32,6674
200108	<i>Autocompostaggio D.G.R. 384/2012</i>			-	0,0000		-	0,0000
200110	Abbigliamento	-	-	-	0,0000	-	-	0,0000
200111	Prodotti tessili	-	-	-	0,0000	-	-	0,0000
200121	Tubi fluorescenti ed altri rifiuti contenenti mercurio	-	-	-	0,0000	-	-	0,0000
200123	Apparecchiature fuori uso contenenti clorofluorocarburi	340	-	340	0,1075	-	340	0,1075
200125	Oli e grassi commestibili	-	-	-	0,0000	-	-	0,0000
200126	Oli e grassi diversi da quelli di cui alla voce 20 01 25	-	-	-	0,0000	-	-	0,0000
200127	Vernici, inchiostri, adesivi e resine contenenti sostanze pericolose	-	-	-	0,0000	-	-	0,0000
200128	Vernici, inchiostri, adesivi e resine diversi da quelli di cui alla voce 20 01 27	-	-	-	0,0000	-	-	0,0000
200131	Medicinali citotossici e citostatici	-	-	-	0,0000	-	-	0,0000
200132	Medicinali diversi da quelli di cui alla voce 20 01 31	-	-	-	0,0000	-	-	0,0000
200133	Batterie e accumulatori di cui alle voci 16 06 01, 16 06 02 e 16 06 03 nonché batterie e accumulatori non suddivisi contenenti tali batterie	-	-	-	0,0000	-	-	0,0000
200134	Batterie e accumulatori diversi da quelli di cui alla voce 20 01 33	-	-	-	0,0000	-	-	0,0000
200135	Apparecchiature elettriche ed elettroniche fuori uso, diverse da quelle di cui alla voce 20 01 21 e 20 01 23, contenenti componenti pericolosi (6)	380	-	380	0,1201	-	380	0,1201
200136	Apparecchiature elettriche ed elettroniche fuori uso, diverse da quelle di cui alle voci 20 01 21, 20 01 23 e 20 01 35	-	-	-	0,0000	-	-	0,0000
200137	Legno, contenente sostanze pericolose	-	-	-	0,0000	-	-	0,0000

CER	Descrizione	I Copia		IV Copia				
		Kg R1~R13	Kg D1~D15	Kg R1~R13	% (R)	Kg D1~D15	Totale	% (T)
200138	Legno, diverso da quello di cui alla voce 20 01 37	-	-	-	0,0000	-	-	0,0000
200139	Plastica	-	-	-	0,0000	-	-	0,0000
200140	Metallo	-	-	-	0,0000	-	-	0,0000
200141	Rifiuti prodotti dalla pulizia di camini e ciminiere	-	-	-	0,0000	-	-	0,0000
200199	Altre frazioni non specificate altrimenti	-	-	-	0,0000	-	-	0,0000
200201	Rifiuti biodegradabili	-	-	-	0,0000	-	-	0,0000
200203	Altri rifiuti non biodegradabili	-	-	-	0,0000	-	-	0,0000
200301	Rifiuti urbani non differenziati	-	172.300	-	0,0000	172.300	172.300	54,4667
200302	Rifiuti dei mercati	-	-	-	0,0000	-	-	0,0000
200303	Residui della pulizia stradale	-	-	-	0,0000	-	-	0,0000
200303	<i>Scarto su residui della pulizia stradale</i>		-			-	-	0,0000
200307	Rifiuti ingombranti	1.640	-	1.640	0,5184	-	1.640	0,5184
	Totale	141.360	174.980	141.360	44,6862	174.980	316.340	100,0000

Scarti IV copia	%	Kg Scarto
	-	0
Scarto sul codice 150106 - DGR 384/2012	18,50	2.680
	-	0
	-	0

Limiti IV copia	Kg R1~R13	Kg Esclusi
	0	0
Limite in Kg. sui codici 170107 e 170904 - DGR 384/2012	75.120	0
	0	0
Limite in Kg. sul codice 160103 - DGR 384/2012	37.560	0

Altri casi IV copia	Totale
	-
	-

Produzione procapite mensile in Kg
42,111

RACCOLTA DIFFERENZIATA
44,69%

CER	Descrizione	I Copia		IV Copia				
		Kg R1~R13	Kg D1~D15	Kg R1~R13	% (R)	Kg D1~D15	Totale	% (T)
080318	Toner per stampa esauriti, diversi da quelli di cui alla voce 08 03 17	-	-	-	0,0000	-	-	0,0000
130205	Scarti di olio minerale per motori, ingranaggi e lubrificazione, non clorurati	-	-	-	0,0000	-	-	0,0000
130206	Scarti di olio sintetico per motori, ingranaggi e lubrificazione	-	-	-	0,0000	-	-	0,0000
130207	Olio per motori, ingranaggi e lubrificazione, facilmente biodegradabile	-	-	-	0,0000	-	-	0,0000
130208	Altri oli per motori, ingranaggi e lubrificazione	-	-	-	0,0000	-	-	0,0000
150101	Imballaggi in carta e cartone	6.680	-	6.680	2,4171	-	6.680	2,4171
150102	Imballaggi in plastica	-	-	-	0,0000	-	-	0,0000
150103	Imballaggi in legno	-	-	-	0,0000	-	-	0,0000
150104	Imballaggi metallici	-	-	-	0,0000	-	-	0,0000
150105	Imballaggi in materiali compositi	-	-	-	0,0000	-	-	0,0000
150106	Imballaggi in materiali misti	9.062	-	9.062	3,2791	-	9.062	3,2791
150106	<i>Scarto su imballaggi in materiali misti</i>		2.058			2.058	2.058	0,7446
150107	Imballaggi in vetro	14.200	-	14.200	5,1382	-	14.200	5,1382
150109	Imballaggi in materia tessile	-	-	-	0,0000	-	-	0,0000
150110	Imballaggi contenenti residui di sostanze pericolose o contaminati da tali sostanze	-	-	-	0,0000	-	-	0,0000
150111	Imballaggi metallici contenenti matrici solide porose pericolose (ad esempio amianto), compresi i contenitori a pressione vuoti	-	-	-	0,0000	-	-	0,0000
160103	Pneumatici fuori uso	-	-	-	0,0000	-	-	0,0000
160107	Filtri dell'olio	-	-	-	0,0000	-	-	0,0000
160215	Componenti pericolosi rimossi da apparecchiature fuori uso	-	-	-	0,0000	-	-	0,0000
160216	Componenti rimossi da apparecchiature fuori uso, diversi da quelli di cui alla voce 160215	-	-	-	0,0000	-	-	0,0000
160505	Gas in contenitori a pressione, diversi da quelli di cui alla voce 16 05 04	-	-	-	0,0000	-	-	0,0000
160601	Batterie al piombo	-	-	-	0,0000	-	-	0,0000
160602	Batterie al nichel-cadmio	-	-	-	0,0000	-	-	0,0000

CER	Descrizione	I Copia		IV Copia				
		Kg R1~R13	Kg D1~D15	Kg R1~R13	% (R)	Kg D1~D15	Totale	% (T)
160603	Batterie contenenti mercurio	-	-	-	0,0000	-	-	0,0000
170107 170904	Rifiuti misti dell'attività di costruzione e demolizione, diversi da quelli di cui alle voci 17 09 01, 17 09 02 e 17 09 03; Miscugli o scorie di cemento, mattoni, mattonelle e ceramiche, diverse da quelle di cui alla voce 17 01 06	-	-	-	0,0000	-	-	0,0000
200101	Carta e cartone	-	-	-	0,0000	-	-	0,0000
200102	Vetro	-	-	-	0,0000	-	-	0,0000
200108	Rifiuti biodegradabili di cucine e mense	95.540	-	95.540	34,5708	-	95.540	34,5708
200108	<i>Autocompostaggio D.G.R. 384/2012</i>			-	0,0000		-	0,0000
200110	Abbigliamento	-	-	-	0,0000	-	-	0,0000
200111	Prodotti tessili	-	-	-	0,0000	-	-	0,0000
200121	Tubi fluorescenti ed altri rifiuti contenenti mercurio	-	-	-	0,0000	-	-	0,0000
200123	Apparecchiature fuori uso contenenti clorofluorocarburi	420	-	420	0,1520	-	420	0,1520
200125	Oli e grassi commestibili	-	-	-	0,0000	-	-	0,0000
200126	Oli e grassi diversi da quelli di cui alla voce 20 01 25	-	-	-	0,0000	-	-	0,0000
200127	Vernici, inchiostri, adesivi e resine contenenti sostanze pericolose	-	-	-	0,0000	-	-	0,0000
200128	Vernici, inchiostri, adesivi e resine diversi da quelli di cui alla voce 20 01 27	-	-	-	0,0000	-	-	0,0000
200131	Medicinali citotossici e citostatici	-	-	-	0,0000	-	-	0,0000
200132	Medicinali diversi da quelli di cui alla voce 20 01 31	-	-	-	0,0000	-	-	0,0000
200133	Batterie e accumulatori di cui alle voci 16 06 01, 16 06 02 e 16 06 03 nonché batterie e accumulatori non suddivisi contenenti tali batterie	-	-	-	0,0000	-	-	0,0000
200134	Batterie e accumulatori diversi da quelli di cui alla voce 20 01 33	-	-	-	0,0000	-	-	0,0000
200135	Apparecchiature elettriche ed elettroniche fuori uso, diverse da quelle di cui alla voce 20 01 21 e 20 01 23, contenenti componenti pericolosi (6)	580	-	580	0,2099	-	580	0,2099
200136	Apparecchiature elettriche ed elettroniche fuori uso, diverse da quelle di cui alle voci 20 01 21, 20 01 23 e 20 01 35	-	-	-	0,0000	-	-	0,0000
200137	Legno, contenente sostanze pericolose	-	-	-	0,0000	-	-	0,0000

CER	Descrizione	I Copia		IV Copia				
		Kg R1~R13	Kg D1~D15	Kg R1~R13	% (R)	Kg D1~D15	Totale	% (T)
200138	Legno, diverso da quello di cui alla voce 20 01 37	-	-	-	0,0000	-	-	0,0000
200139	Plastica	-	-	-	0,0000	-	-	0,0000
200140	Metallo	-	-	-	0,0000	-	-	0,0000
200141	Rifiuti prodotti dalla pulizia di camini e ciminiere	-	-	-	0,0000	-	-	0,0000
200199	Altre frazioni non specificate altrimenti	-	-	-	0,0000	-	-	0,0000
200201	Rifiuti biodegradabili	-	-	-	0,0000	-	-	0,0000
200203	Altri rifiuti non biodegradabili	-	-	-	0,0000	-	-	0,0000
200301	Rifiuti urbani non differenziati	-	145.240	-	0,0000	145.240	145.240	52,5546
200302	Rifiuti dei mercati	-	-	-	0,0000	-	-	0,0000
200303	Residui della pulizia stradale	-	-	-	0,0000	-	-	0,0000
200303	<i>Scarto su residui della pulizia stradale</i>		-			-	-	0,0000
200307	Rifiuti ingombranti	2.580	-	2.580	0,9336	-	2.580	0,9336
	Totale	129.062	147.298	129.062	46,7008	147.298	276.360	100,0000

Scarti IV copia	%	Kg Scarto
	-	0
Scarto sul codice 150106 - DGR 384/2012	18,50	2.058
	-	0
	-	0

Limiti IV copia	Kg R1~R13	Kg Esclusi
	0	0
Limite in Kg. sui codici 170107 e 170904 - DGR 384/2012	75.120	0
	0	0
Limite in Kg. sul codice 160103 - DGR 384/2012	37.560	0

Altri casi IV copia	Totale
	-
	-

Produzione procapite mensile in Kg
36,789

RACCOLTA DIFFERENZIATA
46,70%

CER	Descrizione	I Copia		IV Copia				
		Kg R1~R13	Kg D1~D15	Kg R1~R13	% (R)	Kg D1~D15	Totale	% (T)
080318	Toner per stampa esauriti, diversi da quelli di cui alla voce 08 03 17	-	-	-	0,0000	-	-	0,0000
130205	Scarti di olio minerale per motori, ingranaggi e lubrificazione, non clorurati	-	-	-	0,0000	-	-	0,0000
130206	Scarti di olio sintetico per motori, ingranaggi e lubrificazione	-	-	-	0,0000	-	-	0,0000
130207	Olio per motori, ingranaggi e lubrificazione, facilmente biodegradabile	-	-	-	0,0000	-	-	0,0000
130208	Altri oli per motori, ingranaggi e lubrificazione	-	-	-	0,0000	-	-	0,0000
150101	Imballaggi in carta e cartone	8.640	-	8.640	2,5305	-	8.640	2,5305
150102	Imballaggi in plastica	-	-	-	0,0000	-	-	0,0000
150103	Imballaggi in legno	-	-	-	0,0000	-	-	0,0000
150104	Imballaggi metallici	-	-	-	0,0000	-	-	0,0000
150105	Imballaggi in materiali compositi	-	-	-	0,0000	-	-	0,0000
150106	Imballaggi in materiali misti	12.958	-	12.958	3,7950	-	12.958	3,7950
150106	<i>Scarto su imballaggi in materiali misti</i>		2.942			2.942	2.942	0,8617
150107	Imballaggi in vetro	18.980	-	18.980	5,5588	-	18.980	5,5588
150109	Imballaggi in materia tessile	-	-	-	0,0000	-	-	0,0000
150110	Imballaggi contenenti residui di sostanze pericolose o contaminati da tali sostanze	-	-	-	0,0000	-	-	0,0000
150111	Imballaggi metallici contenenti matrici solide porose pericolose (ad esempio amianto), compresi i contenitori a pressione vuoti	-	-	-	0,0000	-	-	0,0000
160103	Pneumatici fuori uso	-	-	-	0,0000	-	-	0,0000
160107	Filtri dell'olio	-	-	-	0,0000	-	-	0,0000
160215	Componenti pericolosi rimossi da apparecchiature fuori uso	-	-	-	0,0000	-	-	0,0000
160216	Componenti rimossi da apparecchiature fuori uso, diversi da quelli di cui alla voce 160215	-	-	-	0,0000	-	-	0,0000
160505	Gas in contenitori a pressione, diversi da quelli di cui alla voce 16 05 04	-	-	-	0,0000	-	-	0,0000
160601	Batterie al piombo	-	-	-	0,0000	-	-	0,0000
160602	Batterie al nichel-cadmio	-	-	-	0,0000	-	-	0,0000

CER	Descrizione	I Copia		IV Copia				
		Kg R1~R13	Kg D1~D15	Kg R1~R13	% (R)	Kg D1~D15	Totale	% (T)
160603	Batterie contenenti mercurio	-	-	-	0,0000	-	-	0,0000
170107 170904	Rifiuti misti dell'attività di costruzione e demolizione, diversi da quelli di cui alle voci 17 09 01, 17 09 02 e 17 09 03; Miscugli o scorie di cemento, mattoni, mattonelle e ceramiche, diverse da quelle di cui alla voce 17 01 06	-	-	-	0,0000	-	-	0,0000
200101	Carta e cartone	-	-	-	0,0000	-	-	0,0000
200102	Vetro	-	-	-	0,0000	-	-	0,0000
200108	Rifiuti biodegradabili di cucine e mense	127.660	-	127.660	37,3887	-	127.660	37,3887
200108	<i>Autocompostaggio D.G.R. 384/2012</i>			-	0,0000		-	0,0000
200110	Abbigliamento	-	-	-	0,0000	-	-	0,0000
200111	Prodotti tessili	-	-	-	0,0000	-	-	0,0000
200121	Tubi fluorescenti ed altri rifiuti contenenti mercurio	-	-	-	0,0000	-	-	0,0000
200123	Apparecchiature fuori uso contenenti clorofluorocarburi	700	-	700	0,2050	-	700	0,2050
200125	Oli e grassi commestibili	-	-	-	0,0000	-	-	0,0000
200126	Oli e grassi diversi da quelli di cui alla voce 20 01 25	-	-	-	0,0000	-	-	0,0000
200127	Vernici, inchiostri, adesivi e resine contenenti sostanze pericolose	-	-	-	0,0000	-	-	0,0000
200128	Vernici, inchiostri, adesivi e resine diversi da quelli di cui alla voce 20 01 27	-	-	-	0,0000	-	-	0,0000
200131	Medicinali citotossici e citostatici	-	-	-	0,0000	-	-	0,0000
200132	Medicinali diversi da quelli di cui alla voce 20 01 31	-	-	-	0,0000	-	-	0,0000
200133	Batterie e accumulatori di cui alle voci 16 06 01, 16 06 02 e 16 06 03 nonché batterie e accumulatori non suddivisi contenenti tali batterie	-	-	-	0,0000	-	-	0,0000
200134	Batterie e accumulatori diversi da quelli di cui alla voce 20 01 33	-	-	-	0,0000	-	-	0,0000
200135	Apparecchiature elettriche ed elettroniche fuori uso, diverse da quelle di cui alla voce 20 01 21 e 20 01 23, contenenti componenti pericolosi (6)	440	-	440	0,1289	-	440	0,1289
200136	Apparecchiature elettriche ed elettroniche fuori uso, diverse da quelle di cui alle voci 20 01 21, 20 01 23 e 20 01 35	-	-	-	0,0000	-	-	0,0000
200137	Legno, contenente sostanze pericolose	-	-	-	0,0000	-	-	0,0000

CER	Descrizione	I Copia		IV Copia				
		Kg R1~R13	Kg D1~D15	Kg R1~R13	% (R)	Kg D1~D15	Totale	% (T)
200138	Legno, diverso da quello di cui alla voce 20 01 37	-	-	-	0,0000	-	-	0,0000
200139	Plastica	-	-	-	0,0000	-	-	0,0000
200140	Metallo	-	-	-	0,0000	-	-	0,0000
200141	Rifiuti prodotti dalla pulizia di camini e ciminiere	-	-	-	0,0000	-	-	0,0000
200199	Altre frazioni non specificate altrimenti	-	-	-	0,0000	-	-	0,0000
200201	Rifiuti biodegradabili	-	-	-	0,0000	-	-	0,0000
200203	Altri rifiuti non biodegradabili	-	-	-	0,0000	-	-	0,0000
200301	Rifiuti urbani non differenziati	-	160.450	-	0,0000	160.520	160.520	47,0127
200302	Rifiuti dei mercati	-	-	-	0,0000	-	-	0,0000
200303	Residui della pulizia stradale	-	-	-	0,0000	-	-	0,0000
200303	<i>Scarto su residui della pulizia stradale</i>		-			-	-	0,0000
200307	Rifiuti ingombranti	8.600	-	8.600	2,5187	-	8.600	2,5187
	Totale	177.978	163.392	177.978	52,1256	163.462	341.440	100,0000

Scarti IV copia	%	Kg Scarto
	-	0
Scarto sul codice 150106 - DGR 384/2012	18,50	2.942
	-	0
	-	0

Limiti IV copia	Kg R1~R13	Kg Esclusi
	0	0
Limite in Kg. sui codici 170107 e 170904 - DGR 384/2012	75.120	0
	0	0
Limite in Kg. sul codice 160103 - DGR 384/2012	37.560	0

Altri casi IV copia	Totale
	-
	-

Produzione procapite mensile in Kg
45,453

RACCOLTA DIFFERENZIATA
52,13%

CER	Descrizione	I Copia		IV Copia				
		Kg R1~R13	Kg D1~D15	Kg R1~R13	% (R)	Kg D1~D15	Totale	% (T)
080318	Toner per stampa esauriti, diversi da quelli di cui alla voce 08 03 17	-	-	-	0,0000	-	-	0,0000
130205	Scarti di olio minerale per motori, ingranaggi e lubrificazione, non clorurati	-	-	-	0,0000	-	-	0,0000
130206	Scarti di olio sintetico per motori, ingranaggi e lubrificazione	-	-	-	0,0000	-	-	0,0000
130207	Olio per motori, ingranaggi e lubrificazione, facilmente biodegradabile	-	-	-	0,0000	-	-	0,0000
130208	Altri oli per motori, ingranaggi e lubrificazione	-	-	-	0,0000	-	-	0,0000
150101	Imballaggi in carta e cartone	7.320	-	7.320	2,2342	-	7.320	2,2342
150102	Imballaggi in plastica	-	-	-	0,0000	-	-	0,0000
150103	Imballaggi in legno	-	-	-	0,0000	-	-	0,0000
150104	Imballaggi metallici	-	-	-	0,0000	-	-	0,0000
150105	Imballaggi in materiali compositi	-	-	-	0,0000	-	-	0,0000
150106	Imballaggi in materiali misti	11.882	-	11.898	3,6315	-	11.898	3,6315
150106	<i>Scarto su imballaggi in materiali misti</i>		2.698			2.702	2.702	0,8246
150107	Imballaggi in vetro	19.820	-	19.820	6,0493	-	19.820	6,0493
150109	Imballaggi in materia tessile	-	-	-	0,0000	-	-	0,0000
150110	Imballaggi contenenti residui di sostanze pericolose o contaminati da tali sostanze	-	-	-	0,0000	-	-	0,0000
150111	Imballaggi metallici contenenti matrici solide porose pericolose (ad esempio amianto), compresi i contenitori a pressione vuoti	-	-	-	0,0000	-	-	0,0000
160103	Pneumatici fuori uso	-	-	-	0,0000	-	-	0,0000
160107	Filtri dell'olio	-	-	-	0,0000	-	-	0,0000
160215	Componenti pericolosi rimossi da apparecchiature fuori uso	-	-	-	0,0000	-	-	0,0000
160216	Componenti rimossi da apparecchiature fuori uso, diversi da quelli di cui alla voce 160215	-	-	-	0,0000	-	-	0,0000
160505	Gas in contenitori a pressione, diversi da quelli di cui alla voce 16 05 04	-	-	-	0,0000	-	-	0,0000
160601	Batterie al piombo	-	-	-	0,0000	-	-	0,0000
160602	Batterie al nichel-cadmio	-	-	-	0,0000	-	-	0,0000

CER	Descrizione	I Copia		IV Copia				
		Kg R1~R13	Kg D1~D15	Kg R1~R13	% (R)	Kg D1~D15	Totale	% (T)
160603	Batterie contenenti mercurio	-	-	-	0,0000	-	-	0,0000
170107 170904	Rifiuti misti dell'attività di costruzione e demolizione, diversi da quelli di cui alle voci 17 09 01, 17 09 02 e 17 09 03; Miscugli o scorie di cemento, mattoni, mattonelle e ceramiche, diverse da quelle di cui alla voce 17 01 06	-	-	-	0,0000	-	-	0,0000
200101	Carta e cartone	-	-	-	0,0000	-	-	0,0000
200102	Vetro	-	-	-	0,0000	-	-	0,0000
200108	Rifiuti biodegradabili di cucine e mense	126.620	-	126.620	38,6461	-	126.620	38,6461
200108	<i>Autocompostaggio D.G.R. 384/2012</i>			-	0,0000		-	0,0000
200110	Abbigliamento	-	-	-	0,0000	-	-	0,0000
200111	Prodotti tessili	-	-	-	0,0000	-	-	0,0000
200121	Tubi fluorescenti ed altri rifiuti contenenti mercurio	-	-	-	0,0000	-	-	0,0000
200123	Apparecchiature fuori uso contenenti clorofluorocarburi	680	-	680	0,2075	-	680	0,2075
200125	Oli e grassi commestibili	-	-	-	0,0000	-	-	0,0000
200126	Oli e grassi diversi da quelli di cui alla voce 20 01 25	-	-	-	0,0000	-	-	0,0000
200127	Vernici, inchiostri, adesivi e resine contenenti sostanze pericolose	-	-	-	0,0000	-	-	0,0000
200128	Vernici, inchiostri, adesivi e resine diversi da quelli di cui alla voce 20 01 27	-	-	-	0,0000	-	-	0,0000
200131	Medicinali citotossici e citostatici	-	-	-	0,0000	-	-	0,0000
200132	Medicinali diversi da quelli di cui alla voce 20 01 31	-	-	-	0,0000	-	-	0,0000
200133	Batterie e accumulatori di cui alle voci 16 06 01, 16 06 02 e 16 06 03 nonché batterie e accumulatori non suddivisi contenenti tali batterie	-	-	-	0,0000	-	-	0,0000
200134	Batterie e accumulatori diversi da quelli di cui alla voce 20 01 33	-	-	-	0,0000	-	-	0,0000
200135	Apparecchiature elettriche ed elettroniche fuori uso, diverse da quelle di cui alla voce 20 01 21 e 20 01 23, contenenti componenti pericolosi (6)	500	-	500	0,1526	-	500	0,1526
200136	Apparecchiature elettriche ed elettroniche fuori uso, diverse da quelle di cui alle voci 20 01 21, 20 01 23 e 20 01 35	-	-	-	0,0000	-	-	0,0000
200137	Legno, contenente sostanze pericolose	-	-	-	0,0000	-	-	0,0000

CER	Descrizione	I Copia		IV Copia				
		Kg R1~R13	Kg D1~D15	Kg R1~R13	% (R)	Kg D1~D15	Totale	% (T)
200138	Legno, diverso da quello di cui alla voce 20 01 37	-	-	-	0,0000	-	-	0,0000
200139	Plastica	-	-	-	0,0000	-	-	0,0000
200140	Metallo	-	-	-	0,0000	-	-	0,0000
200141	Rifiuti prodotti dalla pulizia di camini e ciminiere	-	-	-	0,0000	-	-	0,0000
200199	Altre frazioni non specificate altrimenti	-	-	-	0,0000	-	-	0,0000
200201	Rifiuti biodegradabili	-	-	-	0,0000	-	-	0,0000
200203	Altri rifiuti non biodegradabili	-	-	-	0,0000	-	-	0,0000
200301	Rifiuti urbani non differenziati	-	156.160	-	0,0000	156.160	156.160	47,6621
200302	Rifiuti dei mercati	-	-	-	0,0000	-	-	0,0000
200303	Residui della pulizia stradale	-	-	-	0,0000	-	-	0,0000
200303	<i>Scarto su residui della pulizia stradale</i>		-			-	-	0,0000
200307	Rifiuti ingombranti	1.940	-	1.940	0,5921	-	1.940	0,5921
	Totale	168.762	158.858	168.778	51,5133	158.862	327.640	100,0000

Scarti IV copia	%	Kg Scarto
	-	0
Scarto sul codice 150106 - DGR 384/2012	18,50	2.702
	-	0
	-	0

Limiti IV copia	Kg R1~R13	Kg Esclusi
	0	0
Limite in Kg. sui codici 170107 e 170904 - DGR 384/2012	75.120	0
	0	0
Limite in Kg. sul codice 160103 - DGR 384/2012	37.560	0

Altri casi IV copia	Totale
	-
	-

Produzione procapite mensile in Kg
43,616

RACCOLTA DIFFERENZIATA
51,51%

CER	Descrizione	I Copia		IV Copia				
		Kg R1~R13	Kg D1~D15	Kg R1~R13	% (R)	Kg D1~D15	Totale	% (T)
080318	Toner per stampa esauriti, diversi da quelli di cui alla voce 08 03 17	-	-	-	0,0000	-	-	0,0000
130205	Scarti di olio minerale per motori, ingranaggi e lubrificazione, non clorurati	-	-	-	0,0000	-	-	0,0000
130206	Scarti di olio sintetico per motori, ingranaggi e lubrificazione	-	-	-	0,0000	-	-	0,0000
130207	Olio per motori, ingranaggi e lubrificazione, facilmente biodegradabile	-	-	-	0,0000	-	-	0,0000
130208	Altri oli per motori, ingranaggi e lubrificazione	-	-	-	0,0000	-	-	0,0000
150101	Imballaggi in carta e cartone	5.760	-	5.760	1,9370	-	5.760	1,9370
150102	Imballaggi in plastica	-	-	-	0,0000	-	-	0,0000
150103	Imballaggi in legno	-	-	-	0,0000	-	-	0,0000
150104	Imballaggi metallici	-	-	-	0,0000	-	-	0,0000
150105	Imballaggi in materiali compositi	-	-	-	0,0000	-	-	0,0000
150106	Imballaggi in materiali misti	9.698	-	9.698	3,2613	-	9.698	3,2613
150106	<i>Scarto su imballaggi in materiali misti</i>		2.202			2.202	2.202	0,7405
150107	Imballaggi in vetro	19.020	-	19.020	6,3963	-	19.020	6,3963
150109	Imballaggi in materia tessile	-	-	-	0,0000	-	-	0,0000
150110	Imballaggi contenenti residui di sostanze pericolose o contaminati da tali sostanze	-	-	-	0,0000	-	-	0,0000
150111	Imballaggi metallici contenenti matrici solide porose pericolose (ad esempio amianto), compresi i contenitori a pressione vuoti	-	-	-	0,0000	-	-	0,0000
160103	Pneumatici fuori uso	-	-	-	0,0000	-	-	0,0000
160107	Filtri dell'olio	-	-	-	0,0000	-	-	0,0000
160215	Componenti pericolosi rimossi da apparecchiature fuori uso	-	-	-	0,0000	-	-	0,0000
160216	Componenti rimossi da apparecchiature fuori uso, diversi da quelli di cui alla voce 160215	-	-	-	0,0000	-	-	0,0000
160505	Gas in contenitori a pressione, diversi da quelli di cui alla voce 16 05 04	-	-	-	0,0000	-	-	0,0000
160601	Batterie al piombo	-	-	-	0,0000	-	-	0,0000
160602	Batterie al nichel-cadmio	-	-	-	0,0000	-	-	0,0000

CER	Descrizione	I Copia		IV Copia				
		Kg R1~R13	Kg D1~D15	Kg R1~R13	% (R)	Kg D1~D15	Totale	% (T)
160603	Batterie contenenti mercurio	-	-	-	0,0000	-	-	0,0000
170107 170904	Rifiuti misti dell'attività di costruzione e demolizione, diversi da quelli di cui alle voci 17 09 01, 17 09 02 e 17 09 03; Miscugli o scorie di cemento, mattoni, mattonelle e ceramiche, diverse da quelle di cui alla voce 17 01 06	-	-	-	0,0000	-	-	0,0000
200101	Carta e cartone	-	-	-	0,0000	-	-	0,0000
200102	Vetro	-	-	-	0,0000	-	-	0,0000
200108	Rifiuti biodegradabili di cucine e mense	96.300	-	96.300	32,3850	-	96.300	32,3850
200108	<i>Autocompostaggio D.G.R. 384/2012</i>			-	0,0000		-	0,0000
200110	Abbigliamento	-	-	-	0,0000	-	-	0,0000
200111	Prodotti tessili	-	-	-	0,0000	-	-	0,0000
200121	Tubi fluorescenti ed altri rifiuti contenenti mercurio	-	-	-	0,0000	-	-	0,0000
200123	Apparecchiature fuori uso contenenti clorofluorocarburi	920	-	920	0,3094	-	920	0,3094
200125	Oli e grassi commestibili	-	-	-	0,0000	-	-	0,0000
200126	Oli e grassi diversi da quelli di cui alla voce 20 01 25	-	-	-	0,0000	-	-	0,0000
200127	Vernici, inchiostri, adesivi e resine contenenti sostanze pericolose	-	-	-	0,0000	-	-	0,0000
200128	Vernici, inchiostri, adesivi e resine diversi da quelli di cui alla voce 20 01 27	-	-	-	0,0000	-	-	0,0000
200131	Medicinali citotossici e citostatici	-	-	-	0,0000	-	-	0,0000
200132	Medicinali diversi da quelli di cui alla voce 20 01 31	-	-	-	0,0000	-	-	0,0000
200133	Batterie e accumulatori di cui alle voci 16 06 01, 16 06 02 e 16 06 03 nonché batterie e accumulatori non suddivisi contenenti tali batterie	-	-	-	0,0000	-	-	0,0000
200134	Batterie e accumulatori diversi da quelli di cui alla voce 20 01 33	-	-	-	0,0000	-	-	0,0000
200135	Apparecchiature elettriche ed elettroniche fuori uso, diverse da quelle di cui alla voce 20 01 21 e 20 01 23, contenenti componenti pericolosi (6)	480	-	480	0,1614	-	480	0,1614
200136	Apparecchiature elettriche ed elettroniche fuori uso, diverse da quelle di cui alle voci 20 01 21, 20 01 23 e 20 01 35	-	-	-	0,0000	-	-	0,0000
200137	Legno, contenente sostanze pericolose	-	-	-	0,0000	-	-	0,0000

CER	Descrizione	I Copia		IV Copia				
		Kg R1~R13	Kg D1~D15	Kg R1~R13	% (R)	Kg D1~D15	Totale	% (T)
200138	Legno, diverso da quello di cui alla voce 20 01 37	-	-	-	0,0000	-	-	0,0000
200139	Plastica	-	-	-	0,0000	-	-	0,0000
200140	Metallo	-	-	-	0,0000	-	-	0,0000
200141	Rifiuti prodotti dalla pulizia di camini e ciminiere	-	-	-	0,0000	-	-	0,0000
200199	Altre frazioni non specificate altrimenti	-	-	-	0,0000	-	-	0,0000
200201	Rifiuti biodegradabili	-	-	-	0,0000	-	-	0,0000
200203	Altri rifiuti non biodegradabili	-	-	-	0,0000	-	-	0,0000
200301	Rifiuti urbani non differenziati	-	154.900	-	0,0000	155.400	155.400	52,2599
200302	Rifiuti dei mercati	-	-	-	0,0000	-	-	0,0000
200303	Residui della pulizia stradale	-	-	-	0,0000	-	-	0,0000
200303	<i>Scarto su residui della pulizia stradale</i>							0,0000
200307	Rifiuti ingombranti	7.580	-	7.580	2,5491	-	7.580	2,5491
	Totale	139.758	157.102	139.758	46,9996	157.602	297.360	100,0000

Scarti IV copia	%	Kg Scarto
	-	0
Scarto sul codice 150106 - DGR 384/2012	18,50	2.202
	-	0
	-	0

Limiti IV copia	Kg R1~R13	Kg Esclusi
	0	0
Limite in Kg. sui codici 170107 e 170904 - DGR 384/2012	75.120	0
	0	0
Limite in Kg. sul codice 160103 - DGR 384/2012	37.560	0

Altri casi IV copia	Totale
	-
	-

Produzione procapite mensile in Kg
39,585

RACCOLTA DIFFERENZIATA
47,00%

CER	Descrizione	I Copia		IV Copia				
		Kg R1~R13	Kg D1~D15	Kg R1~R13	% (R)	Kg D1~D15	Totale	% (T)
080318	Toner per stampa esauriti, diversi da quelli di cui alla voce 08 03 17	-	-	-	0,0000	-	-	0,0000
130205	Scarti di olio minerale per motori, ingranaggi e lubrificazione, non clorurati	-	-	-	0,0000	-	-	0,0000
130206	Scarti di olio sintetico per motori, ingranaggi e lubrificazione	-	-	-	0,0000	-	-	0,0000
130207	Olio per motori, ingranaggi e lubrificazione, facilmente biodegradabile	-	-	-	0,0000	-	-	0,0000
130208	Altri oli per motori, ingranaggi e lubrificazione	-	-	-	0,0000	-	-	0,0000
150101	Imballaggi in carta e cartone	7.120	-	7.120	2,7086	-	7.120	2,7086
150102	Imballaggi in plastica	-	-	-	0,0000	-	-	0,0000
150103	Imballaggi in legno	-	-	-	0,0000	-	-	0,0000
150104	Imballaggi metallici	-	-	-	0,0000	-	-	0,0000
150105	Imballaggi in materiali compositi	-	-	-	0,0000	-	-	0,0000
150106	Imballaggi in materiali misti	10.545	-	12.941	4,9231	-	12.941	4,9231
150106	<i>Scarto su imballaggi in materiali misti</i>		2.395			2.939	2.939	1,1179
150107	Imballaggi in vetro	19.420	-	19.420	7,3877	-	19.420	7,3877
150109	Imballaggi in materia tessile	-	-	-	0,0000	-	-	0,0000
150110	Imballaggi contenenti residui di sostanze pericolose o contaminati da tali sostanze	-	-	-	0,0000	-	-	0,0000
150111	Imballaggi metallici contenenti matrici solide porose pericolose (ad esempio amianto), compresi i contenitori a pressione vuoti	-	-	-	0,0000	-	-	0,0000
160103	Pneumatici fuori uso	-	-	-	0,0000	-	-	0,0000
160107	Filtri dell'olio	-	-	-	0,0000	-	-	0,0000
160215	Componenti pericolosi rimossi da apparecchiature fuori uso	-	-	-	0,0000	-	-	0,0000
160216	Componenti rimossi da apparecchiature fuori uso, diversi da quelli di cui alla voce 160215	-	-	-	0,0000	-	-	0,0000
160505	Gas in contenitori a pressione, diversi da quelli di cui alla voce 16 05 04	-	-	-	0,0000	-	-	0,0000
160601	Batterie al piombo	-	-	-	0,0000	-	-	0,0000
160602	Batterie al nichel-cadmio	-	-	-	0,0000	-	-	0,0000

CER	Descrizione	I Copia		IV Copia				
		Kg R1~R13	Kg D1~D15	Kg R1~R13	% (R)	Kg D1~D15	Totale	% (T)
160603	Batterie contenenti mercurio	-	-	-	0,0000	-	-	0,0000
170107 170904	Rifiuti misti dell'attività di costruzione e demolizione, diversi da quelli di cui alle voci 17 09 01, 17 09 02 e 17 09 03; Miscugli o scorie di cemento, mattoni, mattonelle e ceramiche, diverse da quelle di cui alla voce 17 01 06	-	-	-	0,0000	-	-	0,0000
200101	Carta e cartone	-	-	-	0,0000	-	-	0,0000
200102	Vetro	-	-	-	0,0000	-	-	0,0000
200108	Rifiuti biodegradabili di cucine e mense	78.240	-	78.440	29,8398	-	78.440	29,8398
200108	<i>Autocompostaggio D.G.R. 384/2012</i>			-	0,0000		-	0,0000
200110	Abbigliamento	-	-	-	0,0000	-	-	0,0000
200111	Prodotti tessili	-	-	-	0,0000	-	-	0,0000
200121	Tubi fluorescenti ed altri rifiuti contenenti mercurio	-	-	-	0,0000	-	-	0,0000
200123	Apparecchiature fuori uso contenenti clorofluorocarburi	360	-	360	0,1369	-	360	0,1369
200125	Oli e grassi commestibili	190	-	50	0,0190	-	50	0,0190
200126	Oli e grassi diversi da quelli di cui alla voce 20 01 25	-	-	-	0,0000	-	-	0,0000
200127	Vernici, inchiostri, adesivi e resine contenenti sostanze pericolose	-	-	-	0,0000	-	-	0,0000
200128	Vernici, inchiostri, adesivi e resine diversi da quelli di cui alla voce 20 01 27	-	-	-	0,0000	-	-	0,0000
200131	Medicinali citotossici e citostatici	-	-	-	0,0000	-	-	0,0000
200132	Medicinali diversi da quelli di cui alla voce 20 01 31	-	-	-	0,0000	-	-	0,0000
200133	Batterie e accumulatori di cui alle voci 16 06 01, 16 06 02 e 16 06 03 nonché batterie e accumulatori non suddivisi contenenti tali batterie	-	-	-	0,0000	-	-	0,0000
200134	Batterie e accumulatori diversi da quelli di cui alla voce 20 01 33	-	-	-	0,0000	-	-	0,0000
200135	Apparecchiature elettriche ed elettroniche fuori uso, diverse da quelle di cui alla voce 20 01 21 e 20 01 23, contenenti componenti pericolosi (6)	20	-	420	0,1598	-	420	0,1598
200136	Apparecchiature elettriche ed elettroniche fuori uso, diverse da quelle di cui alle voci 20 01 21, 20 01 23 e 20 01 35	-	-	-	0,0000	-	-	0,0000
200137	Legno, contenente sostanze pericolose	-	-	-	0,0000	-	-	0,0000

CER	Descrizione	I Copia		IV Copia				
		Kg R1~R13	Kg D1~D15	Kg R1~R13	% (R)	Kg D1~D15	Totale	% (T)
200138	Legno, diverso da quello di cui alla voce 20 01 37	-	-	-	0,0000	-	-	0,0000
200139	Plastica	-	-	-	0,0000	-	-	0,0000
200140	Metallo	-	-	-	0,0000	-	-	0,0000
200141	Rifiuti prodotti dalla pulizia di camini e ciminiere	-	-	-	0,0000	-	-	0,0000
200199	Altre frazioni non specificate altrimenti	-	-	-	0,0000	-	-	0,0000
200201	Rifiuti biodegradabili	-	-	-	0,0000	-	-	0,0000
200203	Altri rifiuti non biodegradabili	-	-	-	0,0000	-	-	0,0000
200301	Rifiuti urbani non differenziati	-	141.180	-	0,0000	141.180	141.180	53,7072
200302	Rifiuti dei mercati	-	-	-	0,0000	-	-	0,0000
200303	Residui della pulizia stradale	-	-	-	0,0000	-	-	0,0000
200303	<i>Scarto su residui della pulizia stradale</i>		-			-	-	0,0000
200307	Rifiuti ingombranti	-	-	-	0,0000	-	-	0,0000
	Totale	115.895	143.575	118.751	45,1750	144.119	262.870	100,0000

Scarti IV copia	%	Kg Scarto
	-	0
Scarto sul codice 150106 - DGR 384/2012	18,50	2.939
	-	0
	-	0

Limiti IV copia	Kg R1~R13	Kg Esclusi
	0	0
Limite in Kg. sui codici 170107 e 170904 - DGR 384/2012	75.120	0
	0	0
Limite in Kg. sul codice 160103 - DGR 384/2012	37.560	0

Altri casi IV copia	Totale
	-
	-

Produzione procapite mensile in Kg
34,993

RACCOLTA DIFFERENZIATA
45,17%

CER	Descrizione	I Copia		IV Copia				
		Kg R1~R13	Kg D1~D15	Kg R1~R13	% (R)	Kg D1~D15	Totale	% (T)
080318	Toner per stampa esauriti, diversi da quelli di cui alla voce 08 03 17	-	-	-	0,0000	-	-	0,0000
130205	Scarti di olio minerale per motori, ingranaggi e lubrificazione, non clorurati	-	-	-	0,0000	-	-	0,0000
130206	Scarti di olio sintetico per motori, ingranaggi e lubrificazione	-	-	-	0,0000	-	-	0,0000
130207	Olio per motori, ingranaggi e lubrificazione, facilmente biodegradabile	-	-	-	0,0000	-	-	0,0000
130208	Altri oli per motori, ingranaggi e lubrificazione	-	-	-	0,0000	-	-	0,0000
150101	Imballaggi in carta e cartone	-	-	-	0,0000	-	-	0,0000
150102	Imballaggi in plastica	-	-	-	0,0000	-	-	0,0000
150103	Imballaggi in legno	-	-	-	0,0000	-	-	0,0000
150104	Imballaggi metallici	-	-	-	0,0000	-	-	0,0000
150105	Imballaggi in materiali compositi	-	-	-	0,0000	-	-	0,0000
150106	Imballaggi in materiali misti	6.731	-	6.731	2,7857	-	6.731	2,7857
150106	<i>Scarto su imballaggi in materiali misti</i>		1.529			1.529	1.529	0,6325
150107	Imballaggi in vetro	7.160	-	7.160	2,9630	-	7.160	2,9630
150109	Imballaggi in materia tessile	-	-	-	0,0000	-	-	0,0000
150110	Imballaggi contenenti residui di sostanze pericolose o contaminati da tali sostanze	-	-	-	0,0000	-	-	0,0000
150111	Imballaggi metallici contenenti matrici solide porose pericolose (ad esempio amianto), compresi i contenitori a pressione vuoti	-	-	-	0,0000	-	-	0,0000
160103	Pneumatici fuori uso	-	-	-	0,0000	-	-	0,0000
160107	Filtri dell'olio	-	-	-	0,0000	-	-	0,0000
160215	Componenti pericolosi rimossi da apparecchiature fuori uso	-	-	-	0,0000	-	-	0,0000
160216	Componenti rimossi da apparecchiature fuori uso, diversi da quelli di cui alla voce 160215	-	-	-	0,0000	-	-	0,0000
160505	Gas in contenitori a pressione, diversi da quelli di cui alla voce 16 05 04	-	-	-	0,0000	-	-	0,0000
160601	Batterie al piombo	-	-	-	0,0000	-	-	0,0000
160602	Batterie al nichel-cadmio	-	-	-	0,0000	-	-	0,0000

CER	Descrizione	I Copia		IV Copia				
		Kg R1~R13	Kg D1~D15	Kg R1~R13	% (R)	Kg D1~D15	Totale	% (T)
160603	Batterie contenenti mercurio	-	-	-	0,0000	-	-	0,0000
170107 170904	Rifiuti misti dell'attività di costruzione e demolizione, diversi da quelli di cui alle voci 17 09 01, 17 09 02 e 17 09 03; Miscugli o scorie di cemento, mattoni, mattonelle e ceramiche, diverse da quelle di cui alla voce 17 01 06	-	-	-	0,0000	-	-	0,0000
200101	Carta e cartone	-	-	-	0,0000	-	-	0,0000
200102	Vetro	-	-	-	0,0000	-	-	0,0000
200108	Rifiuti biodegradabili di cucine e mense	94.360	-	94.360	39,0489	-	94.360	39,0489
200108	<i>Autocompostaggio D.G.R. 384/2012</i>			-	0,0000		-	0,0000
200110	Abbigliamento	386	-	386	0,1597	-	386	0,1597
200111	Prodotti tessili	-	-	-	0,0000	-	-	0,0000
200121	Tubi fluorescenti ed altri rifiuti contenenti mercurio	-	-	-	0,0000	-	-	0,0000
200123	Apparecchiature fuori uso contenenti clorofluorocarburi	-	-	-	0,0000	-	-	0,0000
200125	Oli e grassi commestibili	-	-	-	0,0000	-	-	0,0000
200126	Oli e grassi diversi da quelli di cui alla voce 20 01 25	-	-	-	0,0000	-	-	0,0000
200127	Vernici, inchiostri, adesivi e resine contenenti sostanze pericolose	-	-	-	0,0000	-	-	0,0000
200128	Vernici, inchiostri, adesivi e resine diversi da quelli di cui alla voce 20 01 27	-	-	-	0,0000	-	-	0,0000
200131	Medicinali citotossici e citostatici	-	-	-	0,0000	-	-	0,0000
200132	Medicinali diversi da quelli di cui alla voce 20 01 31	-	-	-	0,0000	-	-	0,0000
200133	Batterie e accumulatori di cui alle voci 16 06 01, 16 06 02 e 16 06 03 nonché batterie e accumulatori non suddivisi contenenti tali batterie	-	-	-	0,0000	-	-	0,0000
200134	Batterie e accumulatori diversi da quelli di cui alla voce 20 01 33	-	-	-	0,0000	-	-	0,0000
200135	Apparecchiature elettriche ed elettroniche fuori uso, diverse da quelle di cui alla voce 20 01 21 e 20 01 23, contenenti componenti pericolosi (6)	-	-	-	0,0000	-	-	0,0000
200136	Apparecchiature elettriche ed elettroniche fuori uso, diverse da quelle di cui alle voci 20 01 21, 20 01 23 e 20 01 35	-	-	-	0,0000	-	-	0,0000
200137	Legno, contenente sostanze pericolose	-	-	-	0,0000	-	-	0,0000

CER	Descrizione	I Copia		IV Copia				
		Kg R1~R13	Kg D1~D15	Kg R1~R13	% (R)	Kg D1~D15	Totale	% (T)
200138	Legno, diverso da quello di cui alla voce 20 01 37	-	-	-	0,0000	-	-	0,0000
200139	Plastica	-	-	-	0,0000	-	-	0,0000
200140	Metallo	-	-	-	0,0000	-	-	0,0000
200141	Rifiuti prodotti dalla pulizia di camini e ciminiere	-	-	-	0,0000	-	-	0,0000
200199	Altre frazioni non specificate altrimenti	-	-	-	0,0000	-	-	0,0000
200201	Rifiuti biodegradabili	-	-	-	0,0000	-	-	0,0000
200203	Altri rifiuti non biodegradabili	-	-	-	0,0000	-	-	0,0000
200301	Rifiuti urbani non differenziati	-	131.480	-	0,0000	131.480	131.480	54,4102
200302	Rifiuti dei mercati	-	-	-	0,0000	-	-	0,0000
200303	Residui della pulizia stradale	-	-	-	0,0000	-	-	0,0000
200303	<i>Scarto su residui della pulizia stradale</i>		-			-	-	0,0000
200307	Rifiuti ingombranti	-	-	-	0,0000	-	-	0,0000
	Totale	108.637	133.009	108.637	44,9573	133.009	241.646	100,0000

Scarti IV copia	%	Kg Scarto
	-	0
Scarto sul codice 150106 - DGR 384/2012	18,50	1.529
	-	0
	-	0

Limiti IV copia	Kg R1~R13	Kg Esclusi
	0	0
Limite in Kg. sui codici 170107 e 170904 - DGR 384/2012	75.120	0
	0	0
Limite in Kg. sul codice 160103 - DGR 384/2012	37.560	0

Altri casi IV copia	Totale
	-
	-

Produzione procapite mensile in Kg
32,168

RACCOLTA DIFFERENZIATA
44,96%

CER	Descrizione	I Copia		IV Copia				
		Kg R1~R13	Kg D1~D15	Kg R1~R13	% (R)	Kg D1~D15	Totale	% (T)
080318	Toner per stampa esauriti, diversi da quelli di cui alla voce 08 03 17	-	-	-	0,0000	-	-	0,0000
130205	Scarti di olio minerale per motori, ingranaggi e lubrificazione, non clorurati	-	-	-	0,0000	-	-	0,0000
130206	Scarti di olio sintetico per motori, ingranaggi e lubrificazione	-	-	-	0,0000	-	-	0,0000
130207	Olio per motori, ingranaggi e lubrificazione, facilmente biodegradabile	-	-	-	0,0000	-	-	0,0000
130208	Altri oli per motori, ingranaggi e lubrificazione	-	-	-	0,0000	-	-	0,0000
150101	Imballaggi in carta e cartone	-	-	-	0,0000	-	-	0,0000
150102	Imballaggi in plastica	-	-	-	0,0000	-	-	0,0000
150103	Imballaggi in legno	-	-	-	0,0000	-	-	0,0000
150104	Imballaggi metallici	-	-	-	0,0000	-	-	0,0000
150105	Imballaggi in materiali compositi	-	-	-	0,0000	-	-	0,0000
150106	Imballaggi in materiali misti	6.813	-	6.813	2,0972	-	6.813	2,0972
150106	<i>Scarto su imballaggi in materiali misti</i>		1.547			1.547	1.547	0,4762
150107	Imballaggi in vetro	17.960	-	17.960	5,5284	-	17.960	5,5284
150109	Imballaggi in materia tessile	-	-	-	0,0000	-	-	0,0000
150110	Imballaggi contenenti residui di sostanze pericolose o contaminati da tali sostanze	-	-	-	0,0000	-	-	0,0000
150111	Imballaggi metallici contenenti matrici solide porose pericolose (ad esempio amianto), compresi i contenitori a pressione vuoti	-	-	-	0,0000	-	-	0,0000
160103	Pneumatici fuori uso	-	-	-	0,0000	-	-	0,0000
160107	Filtri dell'olio	-	-	-	0,0000	-	-	0,0000
160215	Componenti pericolosi rimossi da apparecchiature fuori uso	-	-	-	0,0000	-	-	0,0000
160216	Componenti rimossi da apparecchiature fuori uso, diversi da quelli di cui alla voce 160215	-	-	-	0,0000	-	-	0,0000
160505	Gas in contenitori a pressione, diversi da quelli di cui alla voce 16 05 04	-	-	-	0,0000	-	-	0,0000
160601	Batterie al piombo	-	-	-	0,0000	-	-	0,0000
160602	Batterie al nichel-cadmio	-	-	-	0,0000	-	-	0,0000

CER	Descrizione	I Copia		IV Copia				
		Kg R1~R13	Kg D1~D15	Kg R1~R13	% (R)	Kg D1~D15	Totale	% (T)
160603	Batterie contenenti mercurio	-	-	-	0,0000	-	-	0,0000
170107 170904	Rifiuti misti dell'attività di costruzione e demolizione, diversi da quelli di cui alle voci 17 09 01, 17 09 02 e 17 09 03; Miscugli o scorie di cemento, mattoni, mattonelle e ceramiche, diverse da quelle di cui alla voce 17 01 06	-	-	-	0,0000	-	-	0,0000
200101	Carta e cartone	-	-	-	0,0000	-	-	0,0000
200102	Vetro	-	-	-	0,0000	-	-	0,0000
200108	Rifiuti biodegradabili di cucine e mense	107.580	-	107.580	33,1151	-	107.580	33,1151
200108	<i>Autocompostaggio D.G.R. 384/2012</i>			-	0,0000		-	0,0000
200110	Abbigliamento	750	-	747	0,2299	-	747	0,2299
200111	Prodotti tessili	-	-	-	0,0000	-	-	0,0000
200121	Tubi fluorescenti ed altri rifiuti contenenti mercurio	-	-	-	0,0000	-	-	0,0000
200123	Apparecchiature fuori uso contenenti clorofluorocarburi	-	-	-	0,0000	-	-	0,0000
200125	Oli e grassi commestibili	-	-	-	0,0000	-	-	0,0000
200126	Oli e grassi diversi da quelli di cui alla voce 20 01 25	-	-	-	0,0000	-	-	0,0000
200127	Vernici, inchiostri, adesivi e resine contenenti sostanze pericolose	-	-	-	0,0000	-	-	0,0000
200128	Vernici, inchiostri, adesivi e resine diversi da quelli di cui alla voce 20 01 27	-	-	-	0,0000	-	-	0,0000
200131	Medicinali citotossici e citostatici	-	-	-	0,0000	-	-	0,0000
200132	Medicinali diversi da quelli di cui alla voce 20 01 31	-	-	-	0,0000	-	-	0,0000
200133	Batterie e accumulatori di cui alle voci 16 06 01, 16 06 02 e 16 06 03 nonché batterie e accumulatori non suddivisi contenenti tali batterie	-	-	-	0,0000	-	-	0,0000
200134	Batterie e accumulatori diversi da quelli di cui alla voce 20 01 33	-	-	-	0,0000	-	-	0,0000
200135	Apparecchiature elettriche ed elettroniche fuori uso, diverse da quelle di cui alla voce 20 01 21 e 20 01 23, contenenti componenti pericolosi (6)	-	-	-	0,0000	-	-	0,0000
200136	Apparecchiature elettriche ed elettroniche fuori uso, diverse da quelle di cui alle voci 20 01 21, 20 01 23 e 20 01 35	-	-	-	0,0000	-	-	0,0000
200137	Legno, contenente sostanze pericolose	-	-	-	0,0000	-	-	0,0000

CER	Descrizione	I Copia		IV Copia				
		Kg R1~R13	Kg D1~D15	Kg R1~R13	% (R)	Kg D1~D15	Totale	% (T)
200138	Legno, diverso da quello di cui alla voce 20 01 37	-	-	-	0,0000	-	-	0,0000
200139	Plastica	-	-	-	0,0000	-	-	0,0000
200140	Metallo	-	-	-	0,0000	-	-	0,0000
200141	Rifiuti prodotti dalla pulizia di camini e ciminiere	-	-	-	0,0000	-	-	0,0000
200199	Altre frazioni non specificate altrimenti	-	-	-	0,0000	-	-	0,0000
200201	Rifiuti biodegradabili	-	-	-	0,0000	-	-	0,0000
200203	Altri rifiuti non biodegradabili	-	-	-	0,0000	-	-	0,0000
200301	Rifiuti urbani non differenziati	-	190.220	-	0,0000	190.220	190.220	58,5532
200302	Rifiuti dei mercati	-	-	-	0,0000	-	-	0,0000
200303	Residui della pulizia stradale	-	-	-	0,0000	-	-	0,0000
200303	<i>Scarto su residui della pulizia stradale</i>		-			-	-	0,0000
200307	Rifiuti ingombranti	-	-	-	0,0000	-	-	0,0000
	Totale	133.103	191.767	133.100	40,9706	191.767	324.867	100,0000

Scarti IV copia	%	Kg Scarto
	-	0
Scarto sul codice 150106 - DGR 384/2012	18,50	1.547
	-	0
	-	0

Limiti IV copia	Kg R1~R13	Kg Esclusi
	0	0
Limite in Kg. sui codici 170107 e 170904 - DGR 384/2012	75.120	0
	0	0
Limite in Kg. sul codice 160103 - DGR 384/2012	37.560	0

Altri casi IV copia	Totale
	-
	-

Produzione procapite mensile in Kg
43,246

RACCOLTA DIFFERENZIATA
40,97%